

Grundstücksgrenze gemäß Vermessungsplan
Projektnummer: 735/2012

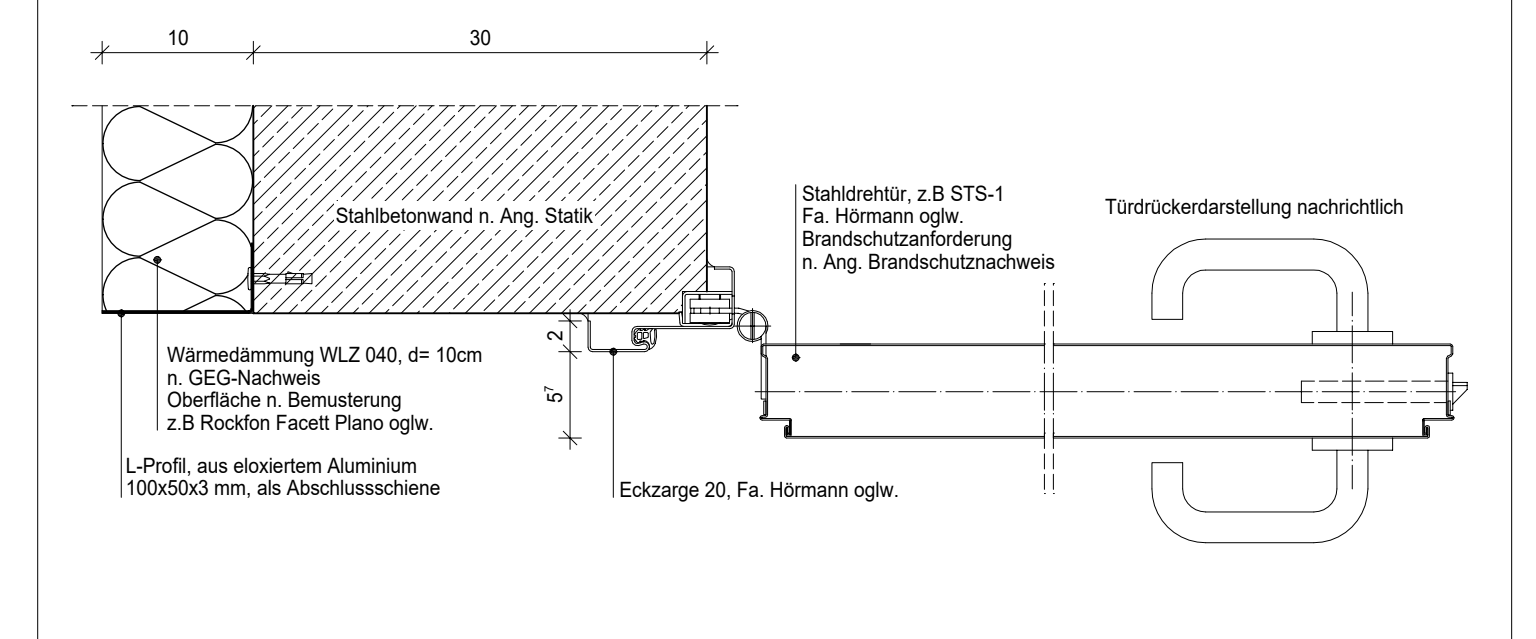

M 1:5

Detail Fluchttür in gedämmter Kellerinnenwand

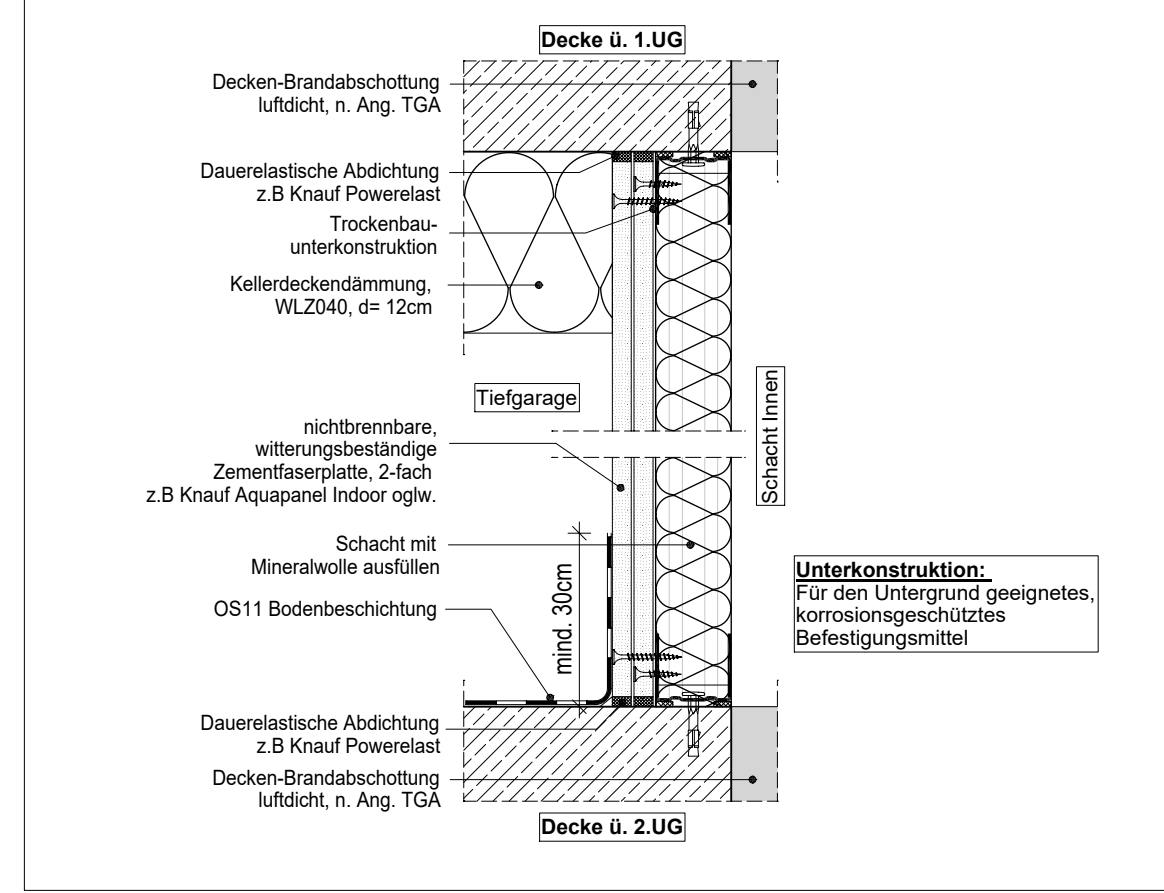

M 1:5

Detail Schachtverkleidung in der Tiefgarage

Anschlussplan EIS2_5_AR_RIE_GR_UG1_2_5125

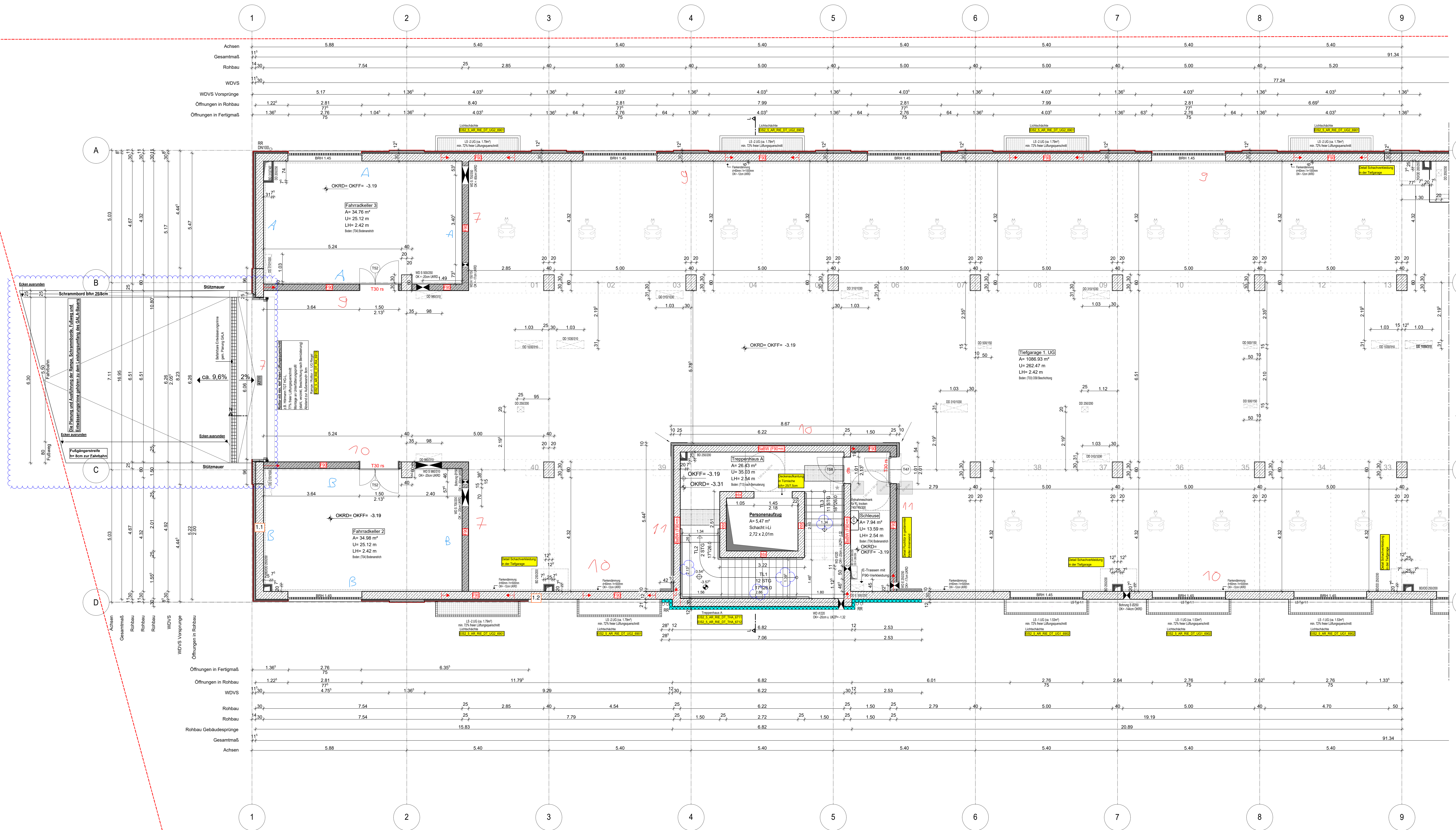

Hinweis:
Alle Tür- und Fensternummern sind vergeben
Barrierefreie Flächen eingetragen
Heizkörper eingetragen
taktierte Fläche für Sehbehinderte im TRH eingetragen gem. Detail
Blaue Revisionswolken:
-Maßkette TRH ergänzt
-Rampe angepasst

Hinweis:
Für den Fugendichtungsplan der Weißen Wanne siehe
Ausführungsplanung RESCON und L + N Tragwerksplanung.

Alle Durchbrüche/Bohrungen sind beschriftet
wie folgendes: Maße/Durchmesser in mm, Abstand von
OKRD/UKRD/OKFF in cm.

Installationsschächte müssen in der Ebene
der Geschossdecke geschottet werden

Geprüftes Brandschutzkonzept ist zu beachten.

- Legende**
- 50 cm Abstand von aufsteigender Wand zu Türkante
 - auton. Türschloß

Be- und Entlüftung TG
RTW geht aktuell nicht davon aus, dass der Nachweis der natürlichen Be- und Entlüftung - auch das in den End-Bereichen der TG wo keine Fenster vorhanden sind - spätere CO2-Nachweis bei Nutzungsaufnahme wirklich funktioniert -> „Sackbereiche“. Das vorliegende Lüftungskonzept sieht RTW als nicht ausreichend an (besonders im 2.UG, wo das Rolltor mit Gitter fehlt). RTW hat bis jetzt keinen Nachweis der freien Lüftungsquerschnitte auch durch Abminderung der Fenstergitter um 35% durch einen Sachverständigen (z.B. TPG Lehmann) gesehen. Ggf. kann man bei den Endsäcken der TG haustechnisch durch einen jetzt schon geplanten elektrischen Anschluss an der Decke (ist nur ein Kabel) für einen CO2-Ventilator mit Sensor vorbeugen, falls der CO2-Nachweis später hier nicht funktioniert. Das müsste aber der Sachverständige beraten/ vorbeugend prüfen. RTW konnte dies nicht mit dem TGA Planer LPH5 abstimmen (bis dato keine Befragung durch den Bauherrn).

WP2

EIS2
Projekt: EIS 2
Neubau Hochhaus und Riegel
Eisenerstraße 12
13585 Berlin

Bauherr: **COVIVIO**
Covivio Development GmbH
Lietzenburger Straße 90
10719 Berlin

Planung: **RTW GENERALPLANUNGS-GESELLSCHAFT MBH**
BAYREUTHER STR. 8 - 10787 BERLIN
fon: +49 (0)30 787 75 3-0 mail@rtw-berlin.de
fax: +49 (0)30 781 81 91 www.rtw-berlin.de

Zzeichnung: **Ausführungsplanung**
Grundriss 1.Untergeschoss
Riegel Abschnitt 1

Nr. Änderungen: [Table with columns: Nr., Änderung, gez., bearb., Datum]

Datum: 28.09.2023 Maßstab: 1:50
gez.: DN(Pa) bearb.: Pa Plangröße: 1400 x 841
Plan- und Datum-Nr.: []

Bemerkung
Maße ablesen, n i c h t abgelesen!
Unstimmigkeiten sind unverzüglich der Bauleitung mitzuteilen. Alle Brüstungs- und Inventarhöhen beziehen sich auf OKF.
± 0.00 = ± 36.00m ü. NNH

Nr.	Änderung	gez.	bearb.	Datum
1	Übersicht	DN	Pa	28.09.2023
2	ET/TA-Linie gemäß Darstellung Baupl. Freizeitanlage	DN	Pa	30.09.2023
3	ET/TA-Linie, Ergänzungen	DN	Pa	30.09.2023
4	ET/TA-Linie, TRH-Kontingenzplan	DN	Pa	30.09.2023
5	Maßnahmen/Übersicht	DN	Pa	30.09.2023
6	Maßnahmen/Übersicht	DN	Pa	30.09.2023
7	Maßnahmen/Übersicht	DN	Pa	30.09.2023
8	Maßnahmen/Übersicht	DN	Pa	30.09.2023
9	Maßnahmen/Übersicht	DN	Pa	30.09.2023
10	Maßnahmen/Übersicht	DN	Pa	30.09.2023
11	Maßnahmen/Übersicht	DN	Pa	30.09.2023
12	Maßnahmen/Übersicht	DN	Pa	30.09.2023
13	Maßnahmen/Übersicht	DN	Pa	30.09.2023
14	Maßnahmen/Übersicht	DN	Pa	30.09.2023
15	Maßnahmen/Übersicht	DN	Pa	30.09.2023