Anschlussplan EIS2_5_AR_RIE_GR_00-2_5127

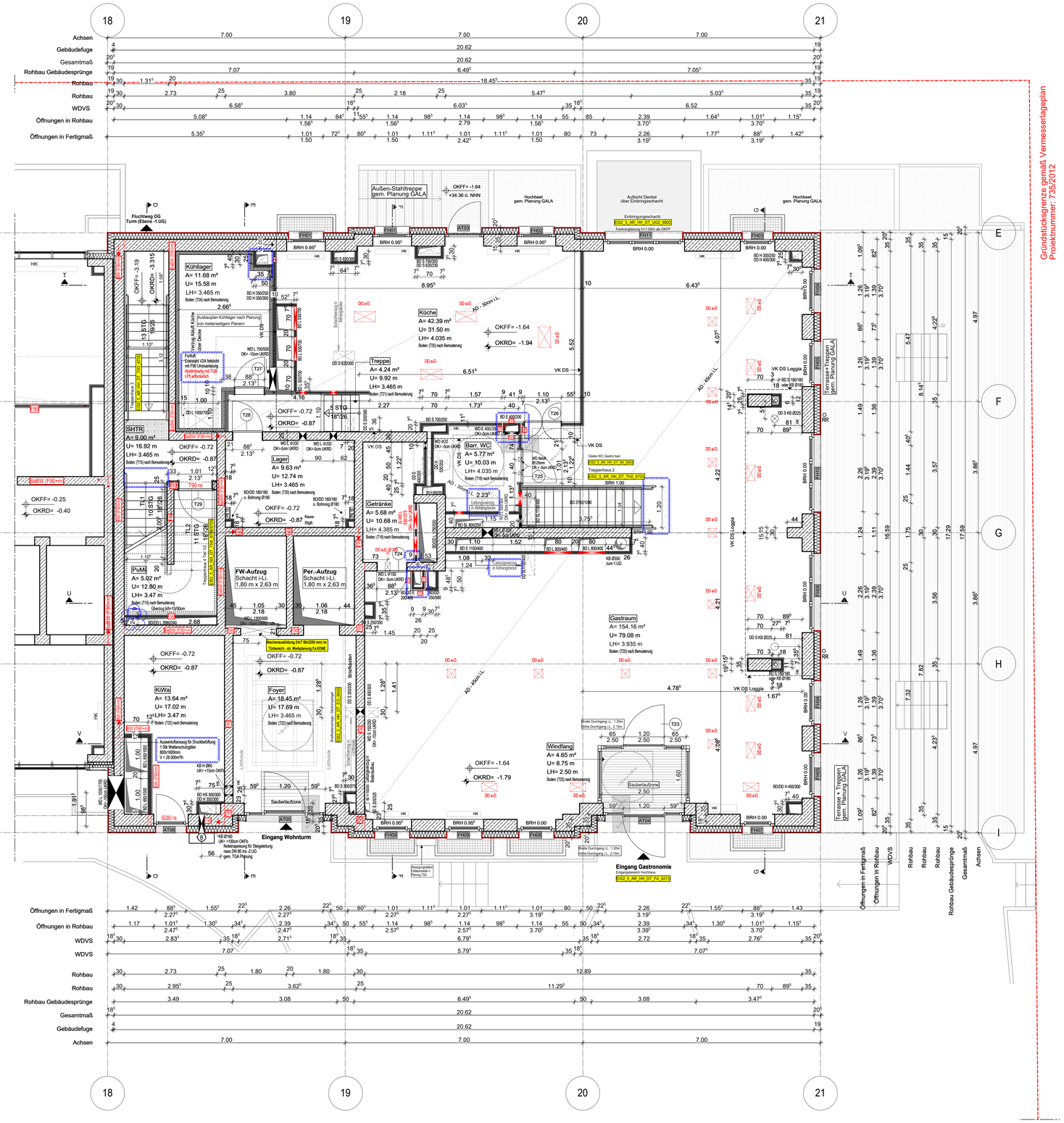

Hinweis:
WD/DD in Trockenbau eingetragen,
Abstimmung mit TGA LP5 zwingend erforderlich
Handläufe TRH ergänzt

Blaue Revisionswolken:
-Elektro-Schächte angepasst
-taktile Fläche optimiert/teilweise entfällt
-Leitungsverzug in Abhangdecke
-Infos Abluft eingetragen
-Trockenbauwand Kühllager

Hinweis:
- Alle Durchbrüche/Bohrungen sind beschriftet wie folgendes: Maße/Durchmesser in mm, Abstand von OKRD/UKRD/OKFF in cm.
- Installationsschächte müssen in der Ebene der Decke geschottet werden
- Lüftungskanal Küchenabluft ist in K90 durchgehend auszuführen.
- Geprüftes Brandschutzkonzept ist zu beachten.
- Alle Elektro-Schächte im Turm müssen gem. BSNW in F90 verkleidet werden. **Die geforderten Revi-Öffnungen sind noch mit TGA LP5 abzustimmen**
- Die Planung der Trockenbaudurchbrüche ist gem. der PlanungTGA LP5 noch ausstehend. **Rote DB: abstimmung mit TGA LP5 zwingend erforderlich.**
- Öffnung in der Abhangdecke für die Lüftung Ein-/Auslässe gem.TGA Planung LP3. Die genaue Lage und die Lichtehöhe der Abhangdecke ist mit TGA LP5 abzustimmen.
- Alle Elektro-Kabeltrassen, welche durch notw. Fluren/Schleuse gehen, müssen gem. Brandschutznachweis in F90 verkleidet werden.

Erweiterte Legende

- 50 cm Abstand von aufgehender Wand zu Türklinker
- autom. Türöffner auf h= 85cm ab OKFF setzen gem. DIN 18024-2
- WD: genaue Maße/Höhe ist zwingend mit TGA LP5 anzustimmen
- WD: genaue Maße/Höhe ist zwingend mit TGA LP5 anzustimmen
- DD in A.D: genaue Maße/Höhe ist zwingend mit TGA LP5 anzustimmen
- taktile Fläche für Menschen mit Seherbindung gem. DIN 18040-1 Maßen B/T = Treppenbreite/60cm

WP2

Legende:

EF	Einfachfenster	RM	RM Rauchmelder
KSF	Kunststofffenster	BW	Brandwand
ALU	Aluminiumfenster		Wand Stahlbeton tragend
ISO	Isolierverglasung		Wand Mauerwerk tragend
DFF	Dachflächenfenster		Wand Stahlbeton nicht tragend
LK	Lichtkuppel		Wand Mauerwerk nicht tragend
OL	Oberlicht		Wand Trockenbau
RK	Rollladenkasten		Fertigteil
	Fensternische		Wärmedämmung (WÄDA)
BRH	Brüstungshöhe über OKFF		Klinkerriemchen
SbH	Stichhöhe		Außenputz
LH	lichte Höhe	F30	Feuerhemmendes Bauteil
OK	Oberkante	F60	Hochfeuerhemmendes Bauteil
UK	Unterkante	F90	Feuerbeständiges Bauteil
VK	Vorderkante	UZ	Unterzug
RD	Rohdecke	UZ dgl.	Unterzug deckengl.
FF	Fertigfußboden	FE	Fußbodeneinlauf
AD	abgehängte Decke	DD	Deckendurchbruch
⊕	OK Rohbau	FD	Fußbodendurchbruch
⊕	OKFF	WD	Wanddurchbruch
ASS	Absturzsicherung	RR	Regenrohr
	Tür	DR	Dunstrohr
NA	Notausgang	W	Wasser
T30	Feuerhemmende Tür	AW	Abwasser
T60	Hochfeuerhemmende Tür	HK	Heizkörper
T90	Feuerbeständige Tür	HHK	Handschleifkörper
dt	dichtschließend	EZ	Elektrozähler
dts	dicht und selbstschließend	Elt	Elektrountervertel.
rdts	rauchdicht u. selbstschließend nach DIN 18095		Steckdosen
		@/T	Internet- u. Telefonanschluss
ISO	Tür im Betrieb offen	GZ	Gaszähler
F	Handfeuerlöscher, tragbar	G	Gas
	Steigelg. trocken, Entnahme		verdeckte Kanten
	Steigelg. trocken, Einspeisung		verdeckte Kanten oberhalb
B	barrierefreie Wohnung		Achsen

Bemerkung

Maße ablesen, n i c h t abgreifen!
Unstimmigkeiten sind unverzüglich der Bauleitung mitzuteilen. Alle Brüstungs- und Innentürhöhen beziehen sich auf OKF.
± 0.00 = + 36.00m ü. NHN

Nr.	Änderung	gez.	bearb.	Datum
1	Lichtschacht optimiert	DNPa	Pa	19.08.2022
2	Darstellung des Bodenaufbaus	DNPa	Pa	22.08.2022
3	LS/ WI DS/Gebäudefuge eingezeint	DNPa	Pa	25.08.2022
4	Wallarte eingezeint VKDS, Aufzug, Saubrlaufzone	DNPa	Pa	26.09.2022
5	Wallarte, Rohbauöffnung, VDKS, DB eng., Treppe, Aufzug	DNPa	Pa	04.11.2022
6	Aufzugeöffnung, Eintrittsgeschacht	DNPa	Pa	02.12.2022
7	TRH eingezeint, DB eingetragen (WKR)/ TRH-3	DNPa	Pa	25.01.2023
8	WD gemäß TGA eingetragen	DNPa	Pa	01.02.2023
9	Durchbrüche gem. TGA optimiert, TRH gemäß Detail angep.	DNPa	Pa	10.02.2023
10	Bodenaufbau, LH, SD, Notentrauchung, Wand, TRH 4 Gel.	DNPa	Pa	31.03.2023
11	Trockenbauwände, BD, Windfang, Außentreppe	DNPa	Pa	28.04.2023
12	Stelle Absaugstation	DNPa	Pa	09.06.2023
13	VHF, Tür- und Fensterrr, Barr. Fliäche, Windfang, Kühlg.	DNPa	Pa	28.09.2023
14	E-Schächte, Leitungsverzug, WD/DD Trockenbau	DNPa	Pa	17.11.2023

EIS2

Projekt:
EIS 2
Neubau Hochhaus und Riegel

Eiswerderstraße 12
13585 Berlin

Bauherr:
COVIVIO
Covivio Development GmbH
Lietzenburger Straße 90
10719 Berlin

Planung:
RTW GENERALPLANUNGS-GESELLSCHAFT MBH
BAYREUTHER STR. 8 · 10787 BERLIN
fon: +49 (0)30 / 787 75 3-0 mail@rtw-berlin.de
fax: +49 (0)30 / 781 81 91 www.rtw-berlin.de

Zeichnung:
Ausführungsplanung
Grundriss
Erdgeschoss Hochhaus

Nr.	Änderungen	gez.	bearb.	Datum

Datum 17.11.2023		Maßstab	1:50
gez. DN/Pa	bearb. Pa	Plangröße	1100 x 850
Plan- und Datei-Nr.	231117_EIS2_5_AR_HH_GR_00_5103_P_14		
H/B = 850 / 1100 (0.94m²)		Aliplan 2022	