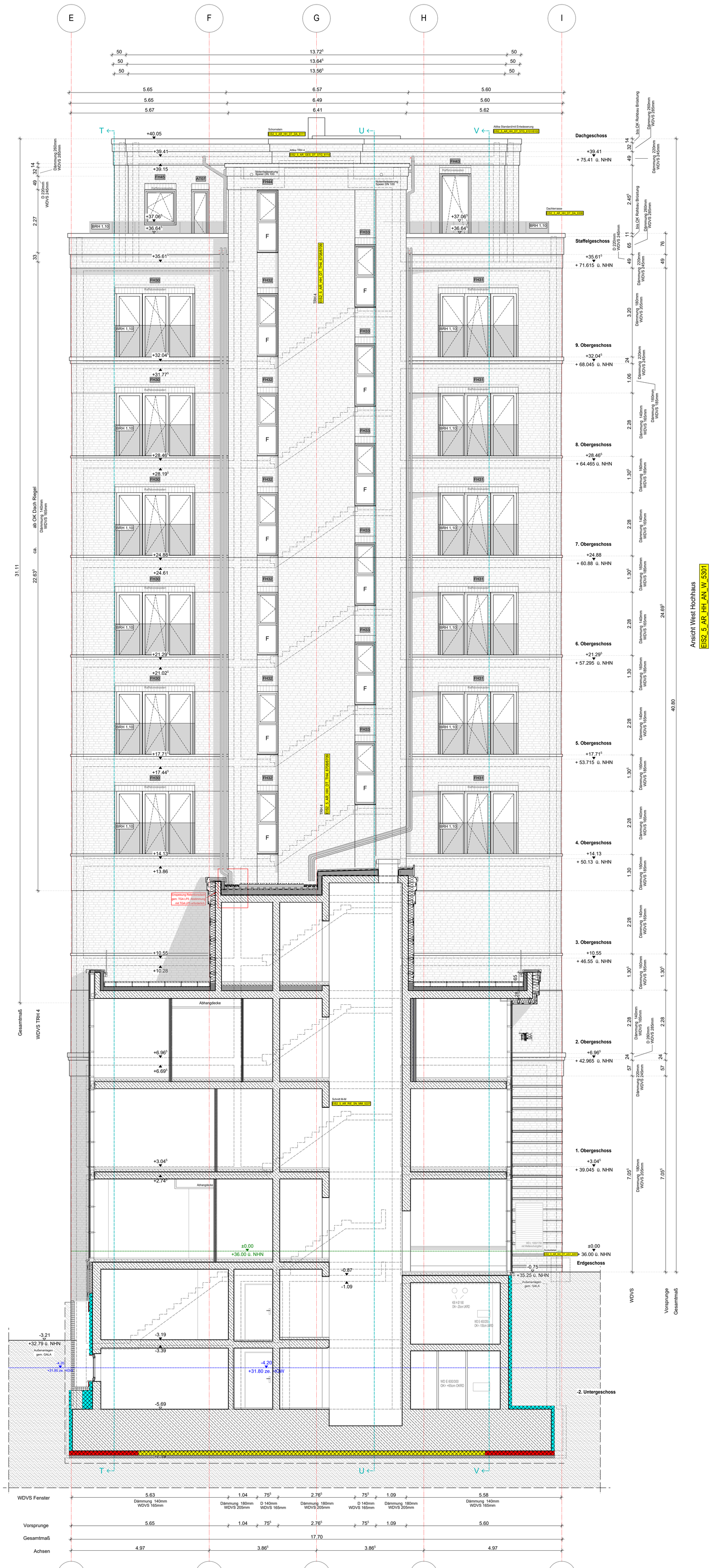

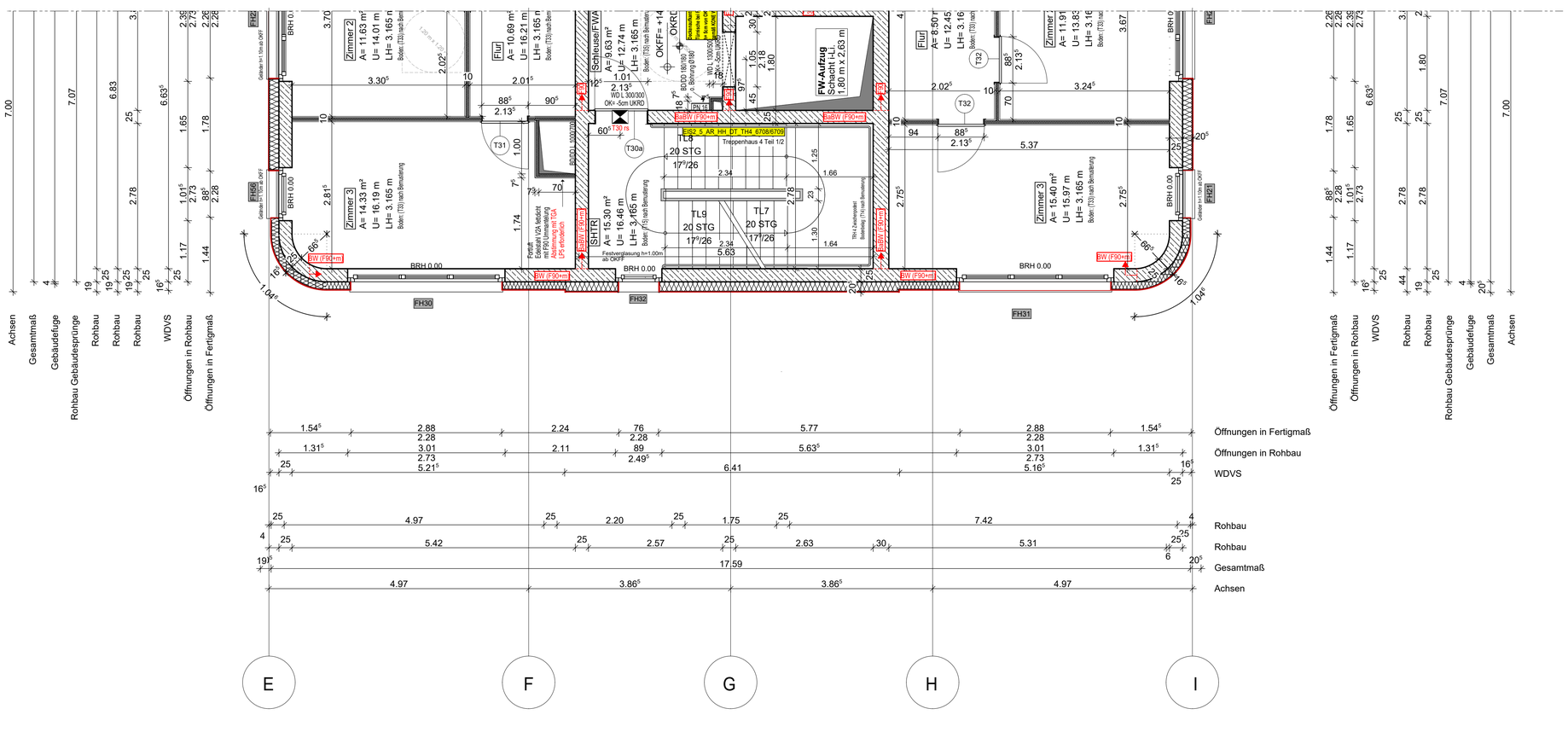

Blaue Revisionswolken:
- Öffnung eingetragen
allgem.: Darstellung optimiert, RR eingetragen

Hinweis:
Die Blechhöhe ist von den Loggia Details zu übernehmen.

Dämmstärke Ansicht Hochhaus Nord

EIS2_5_AR_HH_DT_N_6218

WP2

Legende:

EF	Einfachfenster	RM	RM Rauchmelder
KSF	Kunststofffenster	BW	Brandwand
ALU	Aluminiumfenster		Wand Sichtbeton tragend
ISO	Isolierverglasung		Wand Mauerwerk tragend
DFF	Dachflächenfenster		Wand Sichtbeton nicht tragend
LK	Lichtkuppel		Wand Mauerwerk nicht tragend
OL	Oberlicht		Wand Trockenbau
RK	Rollladenkasten		Fertigteil
	Fensternische		Körperschallmessung (WAGA)
BRH	Brüstungshöhe über OKFF		Klinkersimsen
SH	Sichtöffne		Außenputz
LH	lichte Höhe	F30	Feuerhemmende Bauteil
OK	Oberkante	F60	Hochfeuerhemmende Bauteil
UK	Unterkante	F90	Feuerbeständiges Bauteil
VK	Vorderkante	UZ	Untertrag
RD	Rohdecke	UZ sgl.	Untertrag deckengl.
FF	Fertigfußboden	FE	Fußbodenestrich
AD	abgehängte Decke	DD	Deckendurchbruch
OF	OK Rohbau	FD	Fußbodendurchbruch
	OKFF	WD	Wanddurchbruch
AUS	Ausdrehsicherung	RR	Regenrohr
	Tür	DR	Durchfahrt
NA	Notausgang	W	Wasser
T30	Feuerhemmende Tür	AW	Abwasser
T30	Hochfeuerhemmende Tür	HK	Heizkörper
T30	Feuerbeständige Tür	HHK	Handtuchheizkörper
dh	dicht/schließend	EZ	Elektrozähler
dts	dicht und selbstschließend	EK	Elektrounterverteil.
rds	rauchdicht u. selbstschließend nach DIN 18095	TF	Deckdosen
		BT	Internet- u. Telefonanschluss
	Tür in Betrieb offen	GZ	Gasziehler
	Handlauf/anfasser, tragbar	G	Gas
	Steigeisg. trocken, Einstahlrohr	-	verdeckte Kanten
	Steigeisg. trocken, Einpressung	-	verdeckte Kanten oberhalb
	tarnendfreie Wohnung		Achsen

Bemerkung:
Maße ableseen, n i c h t abgreifen!
Unstimmigkeiten sind unverzüglich der Bauleitung mitzuteilen. Alle Brüstungs- und Innentürhöhen beziehen sich auf OKF.
± 0,00 = + 36,00m ü. NHN

Nr.	Änderung	gez.	bearb.	Datum
1	vorgezogene Baubeschreibung	DMPe	Pa	28.06.2023
2	Gestaltung optimiert, Öffnung eingetragen	DMPe	Pa	13.12.2023

EIS2

Projekt:

EIS 2
Neubau Hochhaus und Riegel
Eiswerderstraße 12
13585 Berlin

Bauherr:

COVIVIO
Covivio Development GmbH
Lietzenburger Straße 90
10719 Berlin

Planung:

RTW GENERALPLANUNGS-GESELLSCHAFT MBH
BAYREUTHER STR. 8 · 10787 BERLIN
fon: +49 (0)30 / 787 75 3-0 mail@rtw-berlin.de
fax: +49 (0)30 / 787 81 91 www.rtw-berlin.de

Zeichnung:

Ausführungsplanung

Hochhaus
Ansicht Nord

Nr.	Änderungen	gez.	bearb.	Datum

Datum	13.12.2023	Maßstab	1:50
gez. Pa	bearb.	Plangröße	841 x 1550
Plan- und Datei-Nr.	231213_EIS2_5_AR_HH_AN_N_6303_P_2		

Abklatsch 2022

HKB = 1550 / 841 (1.30m²)