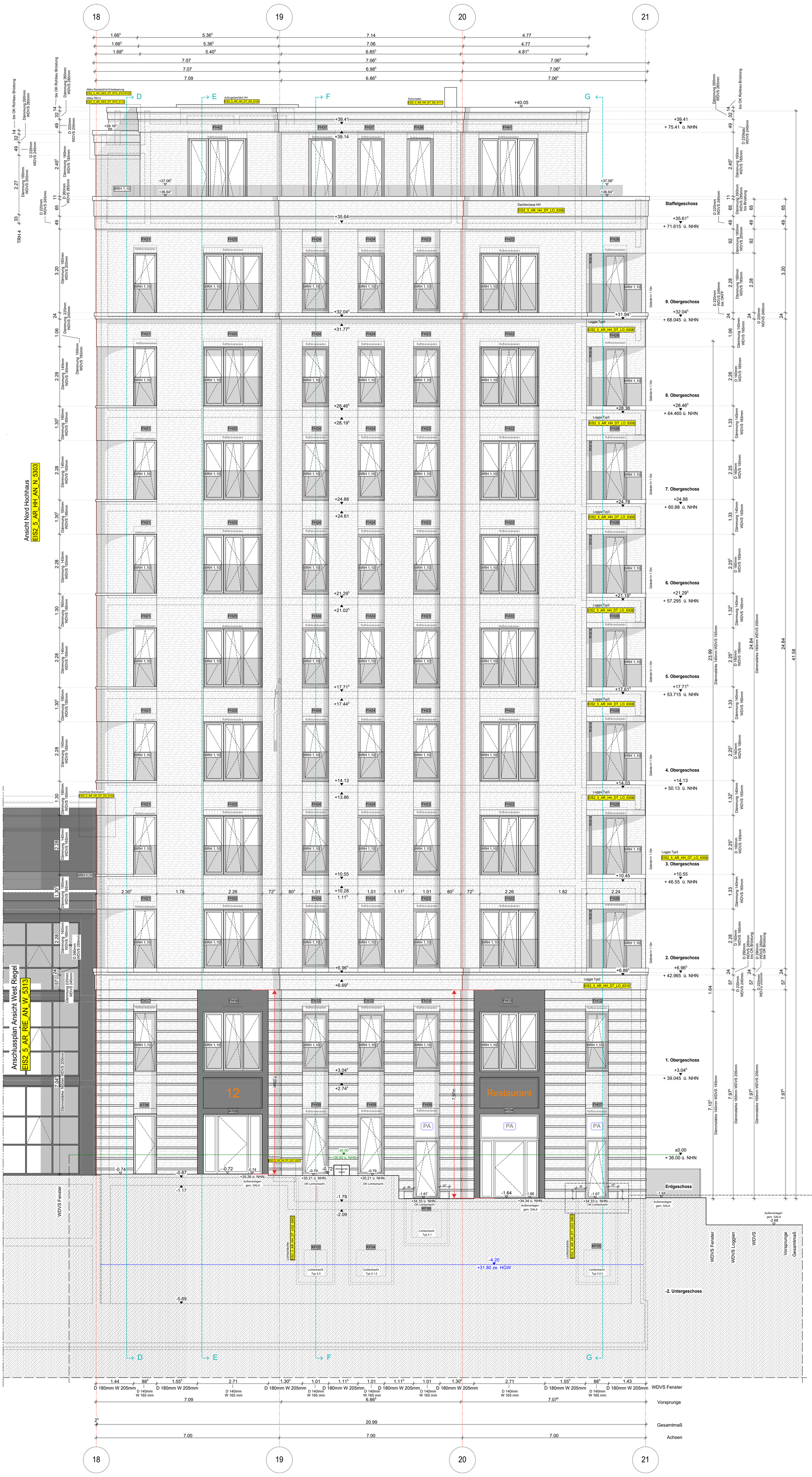

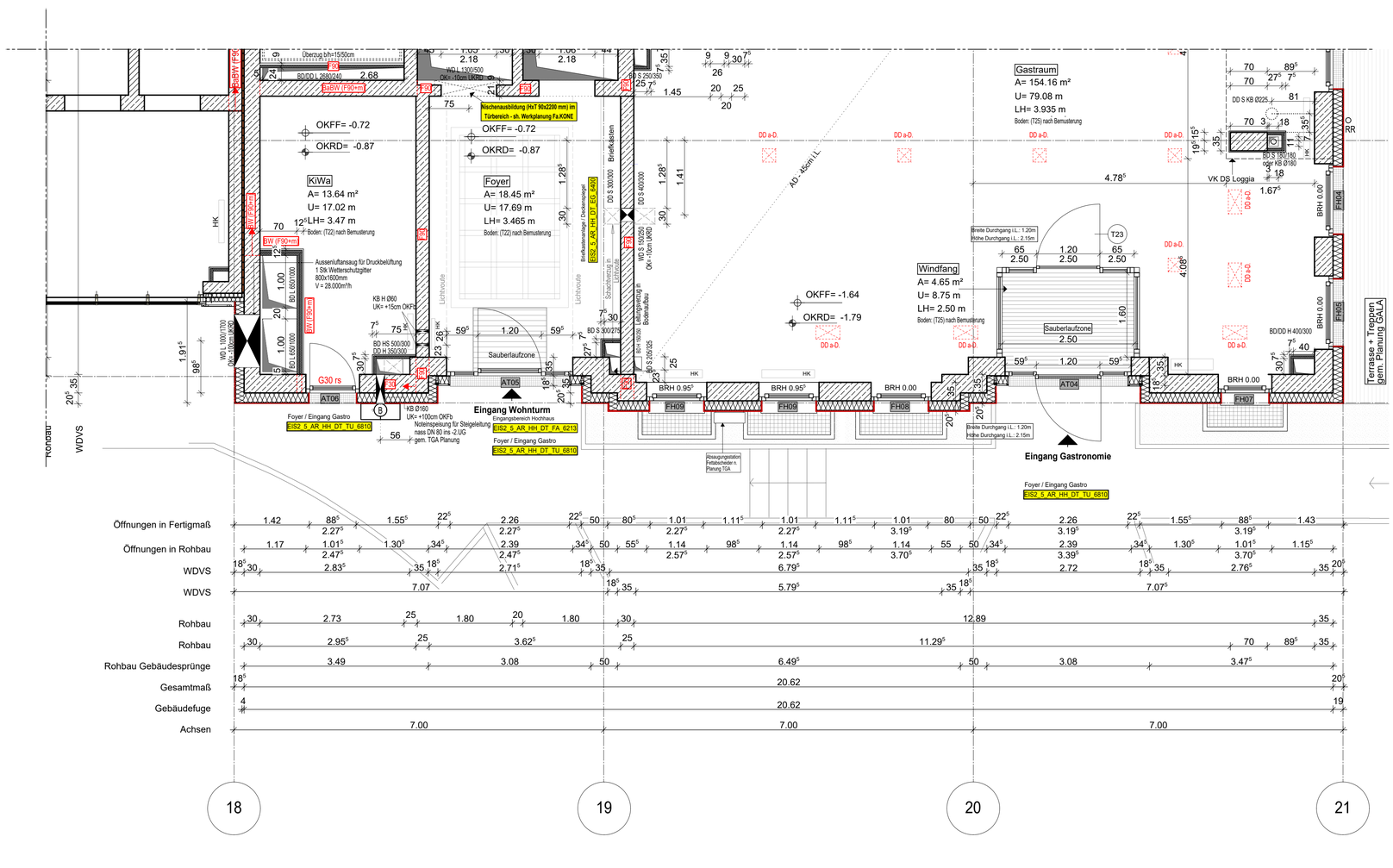

Blaue Revisionwolken:
- Panelle eingetragen

Hinweis:
Die Blechhöhe ist von den Loggia Details zu übernehmen

Dämmstärke Ansicht Hochhaus West
EIS2_5_AR_HH_DT_W_6217

WP2

Legende:

EF	Einfamilienhaus	RM	RM Rauchmelder
KDF	Kunststofffenster	BW	Brandwand
ALU	Aluminiumfenster		Wand Stahlbeton tragend
ISO	Isolierverglasung		Wand Mauerwerk tragend
DFF	Dachflächenfenster		Wand Stahlbeton nicht tragend
LK	Lichtkuppel		Wand Mauerwerk nicht tragend
OL	Oberlicht		Wand Trockenbau
RK	Rollladenkasten		Fertigteil
	Fensterbrüstung		Körperschallmessung (MÜFA)
BRH	Brüstungshöhe über OKFF		Klinkermauerwerk
SH	Sichthöhe		Außenputz
LH	lichte Höhe	F30	Feuerhemmende Bauteil
OK	Oberkante	F60	Hochfeuerhemmende Bauteil
UK	Unterkante	F90	Feuerbeständiges Bauteil
VK	Vorderkante	UZ	Unterzug
RD	Rohdecke	UZ sgl.	Unterzug deckengl.
FF	Fertigfußboden	FE	Fußbodenestrich
AD	abgehängte Decke	DD	Deckendurchbruch
ÜK	OK Rohbau	FD	Fußbodendurchbruch
OKFF	OKFF	WD	Wanddurchbruch
ASS	Anschlussleistung	RR	Regenrohr
T	Tür	DR	Durchfahrt
NA	Notausgang	W	Wasser
T30	Feuerhemmende Tür	AW	Abwasser
T30	Rauchhemmende Tür	HK	Heizkörper
T30	Feuerbeständige Tür	HHK	Handluftheizkörper
dh	dichtschließend	EZ	Elektrozähler
dhs	dicht und selbstschließend	EK	Elektroverteilerkasten
vhs	rauchdicht u. selbstschließend nach DIN 18095		Steckdosen
			Internet- u. Telefonanschluss
RD	Tür in Bertrieb offen	GZ	Gaszähler
	Handlauf/acher, tragbar	G	Gas
	Steigeitg. trocken, Entrahme		verdeckte Kanten
	Steigeitg. trocken, Einspeisung		verdeckte Kanten überhalb
	barrierefreie Wohnung		Achsen

Bemerkung
Maße ablesen, n i c h t abgreifen!
Unstimmigkeiten sind unverzüglich der Bauleitung mitzuteilen. Alle Brüstungs- und Innentürhöhen beziehen sich auf OKF.
± 0,00 = + 36,00m ü. NHN

Nr.	Änderung	gez.	bearb.	Datum
1	ausgabe Bauleitung	DkPs	Pa	20.06.2023
2	Detailplg updated, RM updated, FN eingetragen	DkPs	Pa	13.12.2023

EIS2

Projekt:
EIS 2
Neubau Hochhaus und Riegel
Eiswerderstraße 12
13585 Berlin

Bauherr:
COVIVIO
Covivio Development GmbH
Lietzenburger Straße 90
10719 Berlin

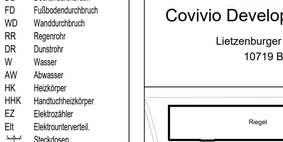

Planung:
RTW GENERALPLANUNGS-GESELLSCHAFT MBH
BAYREUTHER STR. 8 · 10787 BERLIN
fon: +49 (0)30 / 787 75 3-0 mail@rtw-berlin.de
fax: +49 (0)30 / 787 81 01 www.rtw-berlin.de

Zeichnung:
Ausführungsplanung
Hochhaus
Ansicht West

Nr.	Änderungen	gez.	bearb.	Datum

Datum	13.12.2023	Maßstab	1:50
gez. Pa	bearb.	Plangröße	841 x 1550
Plan- und Datei-Nr.	231213_EIS2_5_AR_HH_AN_W_5301_P_2		

Abstan 2022

H/B = 1550 / 841 (1.30m²)