Anschlussplan EIS2_5_AR_HH_AN_O_5305

Anschlussplan EIS2_5_AR_RIE_AN_O-1_5315

Anschlussplan EIS2_5_AR_HH_GR_00_5103

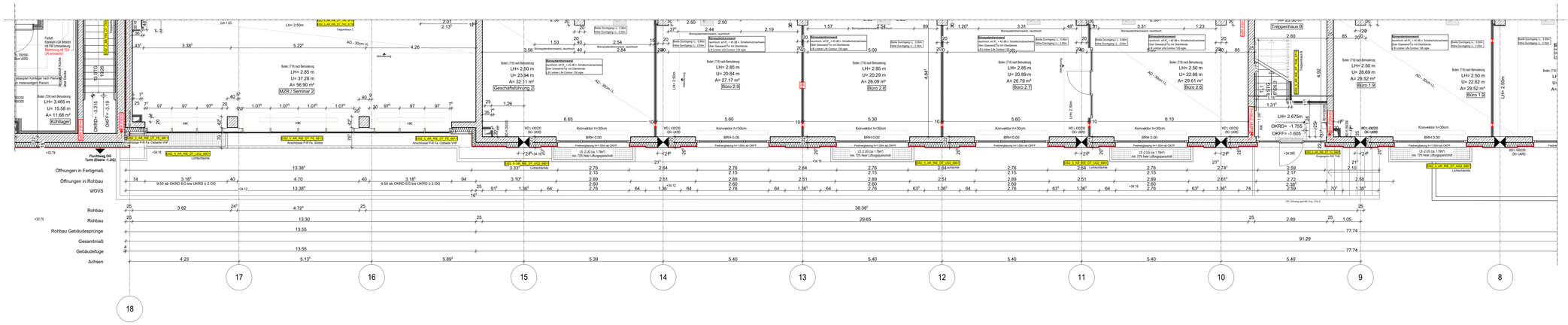

Anschlussplan EIS2_5_AR_RIE_GR_00-2_5127

Blaue Revisionswolken:
- Notentwässerung Höhe angepasst

Hinweis:
Die Blechhöhe ist von den Loggia Details zu übernehmen

Dämmstärke Ansicht Riegel Ost Abs.2

EIS2_5_AR_RIE_DT_O-2_8241

WP2

Legende:

EF	Einfahrtfenster	RM	Rauchmelder
KSF	Kunststofffenster	BW	Brandwand
ALU	Aluminiumfenster		Wand Stahlbeton tragend
ISO	Isolierverglasung		Wand Mauerwerk tragend
DFF	Dachflächenfenster		Wand Stahlbeton nicht tragend
LK	Lichtkuppel		Wand Mauerwerk nicht tragend
OL	Oberlicht		Wand Trockenbau
RK	Rollladenkasten		Fertigteil
F	Fensterriegel		Wärmedämmung (WDA)
BRH	Brüstungshöhe über OKFF		Wärmemauer
SH	Sichthöhe		Außenputz
LH	lichte Höhe	F30	Feuerhemmendes Bauteil
OK	Oberkante	F60	Hochfeuerhemmendes Bauteil
UK	Unterkante	F90	Feuerbeständiges Bauteil
VK	Vorderkante	UZ	Umkehrung
RD	Rohrdecke	UZ eg	Umkehrung dectengl.
FF	Fertigfußboden	FE	Fußbodenaufbau
AD	abgehängte Decke	DD	Deckendurchbruch
⊕	OK Rohbau	FD	Fußbodendurchbruch
⊕	OKFF	WD	Wanddurchbruch
ASB	Aleitanzeichnung	RR	Regenrohr
	Tür	DR	Dunstrohr
NA	Notausgang	W	Wasser
T30	Feuerhemmende Tür	AW	Abwasser
T60	Hochfeuerhemmende Tür	HK	Heizkörper
T90	Feuerbeständige Tür	HHK	Handschwkkörper
dr	dichtschließend	EZ	Elektrozähler
ds	dicht und selbstschließend	EK	Elektrounterverteil.
rds	rauchdicht u. selbstschließend		Steckdosen
ISO	Tür im Betrieb offen		Internet- u. Telefonanschluss
	Handlauefläche, tragbar	CZ	Cassettler
	Steigleitg. trocken, Entnahme	G	Gas
	Steigleitg. trocken, Einspeisung		verdeckte Kanten
	barrierefreie Wohnung		verdeckte Kanten oberhalb
			Achsen

Bemerkung:
Maße ablesen, n i c h t abgreifen!
Unstimmigkeiten sind unverzüglich der Bauleitung mitzuteilen. Alle Brüstungs- und Inventürhöhen beziehen sich auf OKF.
± 0.00 = + 36.00m ü. NHN

Nr.	Änderung	gez.	bearb.	Datum
1	Konzeptte Bearbeitung	DiPa	Pa	28.09.2023
2	Bemaßung optimiert, Treppe Aufbauvorlagen optimiert	DiPa	Pa	13.12.2023
3	Notentwässerung Höhe angepasst	DiPa	Pa	18.01.2024

EIS2

Projekt:
EIS 2
Neubau Hochhaus und Riegel
Eiswerderstraße 12
13585 Berlin

Bauherr:
COVIVIO
Covivio Development GmbH
Lietzenburger Straße 90
10719 Berlin

Planung:
RTW GENERALPLANUNGS-GESELLSCHAFT MBH
BAYREUTHER STR. 8 · 10787 BERLIN
fon: +49 (0)30 / 787 75 3-0 mail@rtw-berlin.de
fax: +49 (0)30 / 781 81 91 www.rtw-berlin.de

Zeichnung:
Detailplanung
Ansicht Ost Riegel
Abschnitt 2

Nr.	Änderungen	gez.	bearb.	Datum

Datum	18.01.2024	Maßstab	1:50
gez. Pa	bearb.	Plangröße	841 x 1420
Plan- und Datei-Nr.	240118_EIS2_5_AR_RIE_AN_O-2_SHK_P01		

H/B = 1100 / 1500 (1.65m²)

Allplan 2022