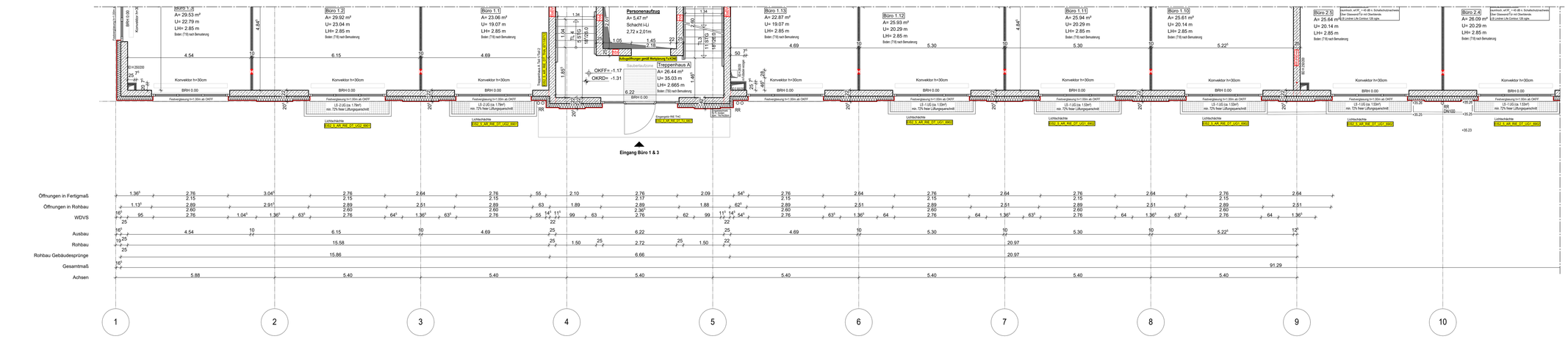

Anschlussplan EIS2_5_AR_RIE_AN_W-2_5314

Anschlussplan EIS2_5_AR_RIE_GR_00-2_5127

Blaue Revisionwolken:
Entwässerungsrohre angepasst

Hinweis:
Die Blechhöhe ist von den Loggia Details zu übernehmen

Dämmstärke Ansicht Riegel West Abs.1

EIS2_5_AR_RIE_DT_W-1_6204

WP2

Legende:

EF	Erdaufbeuter		RM Rauchmelder
KSF	Kunststoffbeuter		Brandwand
ALU	Aluminiumfenster		Wand Stahlbeton tragend
ISO	Isolierverglasung		Wand Mauerwerk tragend
DFF	Dachflächenfenster		Wand Stahlbeton nicht tragend
LK	Lichtkuppel		Wand Mauerwerk nicht tragend
OL	Oberlicht		Wand Trockenbau
RK	Rollladenkasten		Fertigteil
	Fensterwache		Wärmedämmung (WAGA)
BRH	Brüstungshöhe über OKFF		Klinkerlaschen
SH	Stichhöhe		Außenputz
LH	lichte Höhe	F30	Feuerhemmendes Bauteil
OK	Oberkante	F60	Hochfeuerhemmendes Bauteil
UK	Unterkante	F90	Feuerbeständiges Bauteil
VK	Vorderkante	UZ	Unterzug
RD	Rohdecke	UZ dgl.	Unterzug deckengl.
FF	Fertigfußboden	FE	Fußbodenverlauf
AD	abgehängte Decke	DD	Deckendurchbruch
OK	Rohbau	FD	Fußbodendurchbruch
OKFF		WD	Wanddurchbruch
ASS	Abstuzsicherung	RR	Regenrohr
	Tür	DR	Dunstrohr
NA	Notausgang	W	Wasser
T30	Feuerhemmende Tür	AW	Abwasser
T60	Hochfeuerhemmende Tür	HK	Heizkörper
T90	Feuerbeständige Tür	HHK	Handtuchheizkörper
dt	dichtschließend	EZ	Elektrozähler
dts	dicht und selbstschließend	EIt	Elektrounterverteil.
rdts	rauchdicht u. selbstschließend		Steckdosen
	nach DIN 18095	@T	Internet- u. Telefonanschluss
BIO	Tür im Betrieb offen	GZ	Gaszähler
F	Handfeuerlöscher, tragbar	G	Gas
	Steigleitg. trocken, Entnahme		verdeckte Kanten
	Steigleitg. trocken, Einspeisung		verdeckte Kanten oberhalb
B	barrierefreie Wohnung		Achsen

Bemerkung

Maße ablesen, n i c h t abgreifen!
Unstimmigkeiten sind unverzüglich der Bauleitung mitzuteilen. Alle Brüstungs- und Innentürhöhen beziehen sich auf OKF.
± 0.00 = + 36.00m ü. NHN

Nr.	Änderung	gez.	bearb.	Datum
1	komplette Bearbeitung	DNPa	Pa	28.08.2023
2	Darstellung optimiert	DNPa	Pa	15.10.2023
3	Entwässerungsrohre	DNPa	Pa	18.01.2024

EIS2

Projekt:
EIS 2
Neubau Hochhaus und Riegel
Eiswerderstraße 12
13585 Berlin

Bauherr:
COVIVIO
Covivio Development GmbH
Lietzenburger Straße 90
10719 Berlin

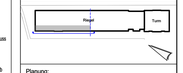

Planung:
RTW GENERALPLANUNGS-GESELLSCHAFT MBH
BAYREUTHER STR. 8 · 10787 BERLIN
fon: +49 (0)30 / 787 75 3-0 mail@rtw-berlin.de
fax: +49 (0)30 / 781 81 91 www.rtw-berlin.de

Zeichnung:
Ausführungsplanung
Ansicht West Riegel
Abschnitt 1

Nr.	Änderungen	gez.	bearb.	Datum

Datum	18.01.2024	Maßstab	1:50
gez. Pa	bearb.	Plangröße	1100 x 1400
Plan- und Datei-Nr.	240118_EIS2_5_AR_RIE_AN_W-1_5313_P_3		

H/B = 1100 / 1400 (1.54m²)

Allplan 2022