

Uhlandstr.171/172

10719 Berlin

**Restauratorische Farbbefunderhebungen
Eingangshalle, Treppenhäuser Vorderhaus + Quergebäude**

Auftraggeber:

**Immeo Berlin Prime S.à.r.l.
c/o Immeo Wohnen Service GmbH
Essenerstr. 66**

46047 Oberhausen

Die Untersuchungen erfolgten am 5.12.2017
Der Bericht umfasst insgesamt 28 Seiten (4 Seiten Bericht + 24 Befund-/Fotoblätter)

RMS – Restaurierungsgesellschaft mbH

Berlin, den 11.12.2017

Auszug aus der Denkmaldatenbank Land Berlin:

Obj.-Dok.-Nr.:09096472

Bezirk: Charlottenburg-Wilmersdorf
Ortsteil: Charlottenburg
Strasse: Uhlandstraße
Hausnummer: 171 & 172 & 173 & 174
Denkmalart: Baudenkmal
Sachbegriff: Mietshaus
Datierung: 1899-1900
Entwurf: Seibertz, Engelbert (Architekt)
Ausführung: Bunning, Hermann
Literatur: Gundlach I, 1905 / Seite 561, 562, Beilage XXVI/8

Farbuntersuchungen in ausgewählten Bereichen:

Ziel der Untersuchung war die Klärung der Erstfarbigkeit, auf ausgewählten Bauteilen. Mittels mechanischer Freilegung wurden Freilegungstreppen angelegt; die Befundstellen wurden fotografiert und die Ergebnisse auf sogt. Fotobögen dokumentiert.

Die Farbwerte werden nach NCS- Farbfächer, Second Edition, codiert; zu berücksichtigen ist immer eine alterungs-, überarbeitungstechnische und witterungsbedingte Veränderung der Erstfarbigkeiten.

Untersucht wurden:

Eingangshalle:

- Decken- und Wandflächen
- Hauseingangstüre innen
- Hoftür innen u. außen

Treppenhaus Vorderhaus:

- Wand- und Deckenflächen
- Treppenanlage
- Fensterbrett

Treppenhaus Quergebäude

- Eingangstüre innen u. außen
- Wand- und Deckenflächen
- Holzverkleidung Treppenabgang
- Treppenanlage
- Fenster+ Fensterbrett

Ergebnisse:

Eingangshalle

Die **Deckenflächen des Eingangsbereiches** zeigen z.Zt. eine aufwändige farbige Fassung. Die **Stuckierungen**, sowie das **umlaufende Stuckgesims** sind vergoldet (Blattgold); die planen Binnenflächen tragen eine marmorimitierende Malerei. Die stuckierten Bereiche sind farblich überfasst. Die Untersuchung der Bereiche ergab, dass die derzeit vergoldeten Bereiche ebenfalls vergoldet bzw. bronziert waren.

Im Bereich der **marmorierten Binnenflächen** zeigt sich unter der Sichtfassung eine Fassung mit ähnlichem Farbwert, Marmorierungen konnten nicht festgestellt werden; hierzu müssten großflächige Freilegungen vorgenommen werden. Auch im Bereich der **Stuckierungen** zeigt sich unter der Sichtfassung eine ähnliche Farbgebung; die Stuckierungen erscheinen jedoch nur mangelhaft überarbeitet. (siehe Befundblatt 1/Fotobögen 2+3).

Die **Oberwandflächen** zeigen als erste Fassung einen Ölfarbenanstrich nach NCS S 3020-Y20R, der möglicherweise geglättet war (siehe Befundblatt 4). Kontrolluntersuchungen in den Binnenflächen der Wände ergaben keine Bänderungen oder Absetzungen.

Die **Sockelzone** ist mit Naturstein (Marmor) verkleidet.

Die **Hauseingangstür** zeigt nur einen Anstrich (Eisenglimmer anthrazit, siehe Befundblatt 5). Entweder handelt es sich um einen Türnachbau oder von der originalen Tür wurden alle Anstriche entfernt.

Die **Tür zum Hof** zeigt sich innen materialsichtig mit einem transparenten Lacküberzug; die Außenseite der Tür zum Hof hin zeigt Reste einer pigmentierten Öllasur. Vermutlich stand die Tür analog zur Innenseite materialsichtig; auch hier zeigen sich Spuren starker Überarbeitung der Türflächen.

Treppenhaus

Die **Oberwandflächen** zeigen in ihrer Erstfassung einen Anstrich nach NCS S 1005-G50Y; parallel zur Paneelleiste verlief ein 20 mm breites bronziertes/vergoldetes Band (Unterkante 1,365 cm über Boden) (siehe Befundblatt 8/Fotobogen 9).

Die **Unterwandflächen** tragen derzeit eine Bespannung mit Jutegewebe, das teilweise über Profileisten geklebt wurde (siehe Fotoblatt 10); vermutlich befand sich hier, wie in benachbarten Treppenhäusern der Anlage eine Linkrusta-Tapete; Reste hiervon konnten nicht gefunden werden.

Die **Lauf- und Podestdecken** zeigen als erste Fassung einen Anstrich nach NCS S 1010-Y20R auf weißer Grundierung (siehe Befundblatt 11). Kontrolluntersuchungen ergaben keine Hinweise auf gestalterische Elemente, wie Bänderungen, Schablonen

o.ä.. Vermutlich wurden die Flächen vor erneuten Anstrichen auch gründlich vorbereitet (Abwaschen/Ablaugen).

Die **Holzteile der Treppenanlage** (Geländer, Handlauf, Tritt- und Setzstufen Wangen, Paneelleisten u. Sockelleisten) standen ursprünglich materialsichtig mit einem leicht pigmentierten Ölüberzug (siehe Befundblätter 13+14); die **Fensterbretter** zeigen als erste Fassung einen Ölfarbenanstrich nach NCS S 8502-Y (siehe Befundblatt 12), statt der bauzeitlichen Fenster findet sich heute die Stahl-Drahtglas-Konstruktion des Fahrstuhls.

Quergebäude

Die **Hauseingangstür** des Quergebäudes zeigt innen wie außen eine ursprüngliche Materialsichtigkeit (pigmentierte Öllasur); die Metallteile der Außenseite (Gitter, Beschläge) waren ursprünglich in einer schwarzen Ölfarbe gestrichen (siehe Befundblätter 16+17).

Die **Podest- und Laufdecken** zeigen sich wiederum stark überarbeitet; als erste Farbfassung zeigen sich Reste einer vermutl. Emulsionsfarbe nach NCS S 1010-Y20R (siehe Befundblatt 24, Fotoblatt 15). Kontrolluntersuchungen ergaben keine Hinweise auf gestalterische Elemente, wie Bänderungen, Schablonen o.ä.. Vermutlich wurden die Flächen vor erneuten Anstrichen auch gründlich vorbereitet (Abwaschen/Ablaugen).

Die **Oberwandflächen** zeigen als Erstfassung einen Emulsionsfarbenanstrich nach NCS S 1010-Y20R (siehe Befundblatt 22); hier ergaben Kontrolluntersuchungen keine Absetzungen oder Bänderungen.

Auch hier sind die **Unterwandflächen** mit einem Jutegewebe überklebt, das überstrichen wurde: Spuren einer Isolierung der Randzonen mit Schellack deuten auch hier darauf hin, dass ehemals auch hier eine Prägetapete (Linkrusta/Anaglypta) vorhanden war.

Die **Holzverkleidung des Kellerabgangs** trug als ersten Anstrich eine Ölfarbe nach NCS S 7005-Y80R (siehe Befundblatt 18).

Die **Tritt- und Setzstufen, Sockelleisten sowie die Paneelleisten** waren in einer Ölfarbe nach NCS S 6010-G70Y gestrichen (siehe Befundblatt 19).

Handlauf, Geländer u. die Wohnungseingangstüren waren wiederum holzsichtig mit einer pigmentierten Öllasur (siehe Fotoblatt 20).

Die **Treppenhausfenster** waren innen ursprünglich vermutlich weiß gestrichen; da nur ein Anstrich feststellbar ist, wurden die Fenster vermutlich vor der letzten Behandlung gründlich entlackt. (siehe Befundblatt 21).

RMS- Restaurierungsgesellschaft mbH

H. Schelkle

Berlin, den 11.12.2017

Farbbefunderhebung - Farberfassungsbogen Objekt: Uhlandstr.171/172 10719 Berlin	Gebäudebuch Obj.-Dok.Nr. Teil: innen 09096472 Denkmalliste Berlin	SIGN.
	Verfasser RMS –Restaurierungsgesellschaft mbH Jonasstr.4 10551 Berlin Tel.030/ 962 72 10	Blatt - Nr. 1
Bauteil: umlaufendes Stuckgesims Eingangshalle Vorderhaus	Datum: 5.12.2017	
	Probe - Nr.:	Foto - Nr.: EH_1
	Farbträger:	Gipsstuck



		1
Grundierung		
		2
Spuren von Vergoldung		
		3
Blattvergoldung (Sichtfassung)		
		4
		5
		6

Farbbefunderhebung - Fotobogen Objekt: Uhlandstr.171/172 10719 Berlin	Gebäudebuch Teil: innen	Obj.-Dok.Nr. 09096472 Denkmalliste Berlin	SIGN.
Bauteil: Decke Eingangshalle Vorderhaus	Verfasser RMS –Restaurierungsgesellschaft mbH Jonasstr.4 10551 Berlin Tel.030/ 962 72 10		Blatt - Nr. 2
			Datum: 5.12.2017
	Probe - Nr.:	Foto - Nr.: EH_2	



Farbbefunderhebung - Fotobogen Objekt: Uhlandstr.171/172 10719 Berlin	Gebäudebuch Teil: innen	Obj.-Dok.Nr. 09096472 Denkmalliste Berlin	SIGN.
Bauteil: Deckenstück Eingangshalle Vorderhaus	Verfasser RMS –Restaurierungsgesellschaft mbH Jonasstr.4 10551 Berlin Tel.030/ 962 72 10		Blatt - Nr. 3
			Datum: 5.12.2017
	Probe - Nr.:	Foto - Nr.: EH_3	

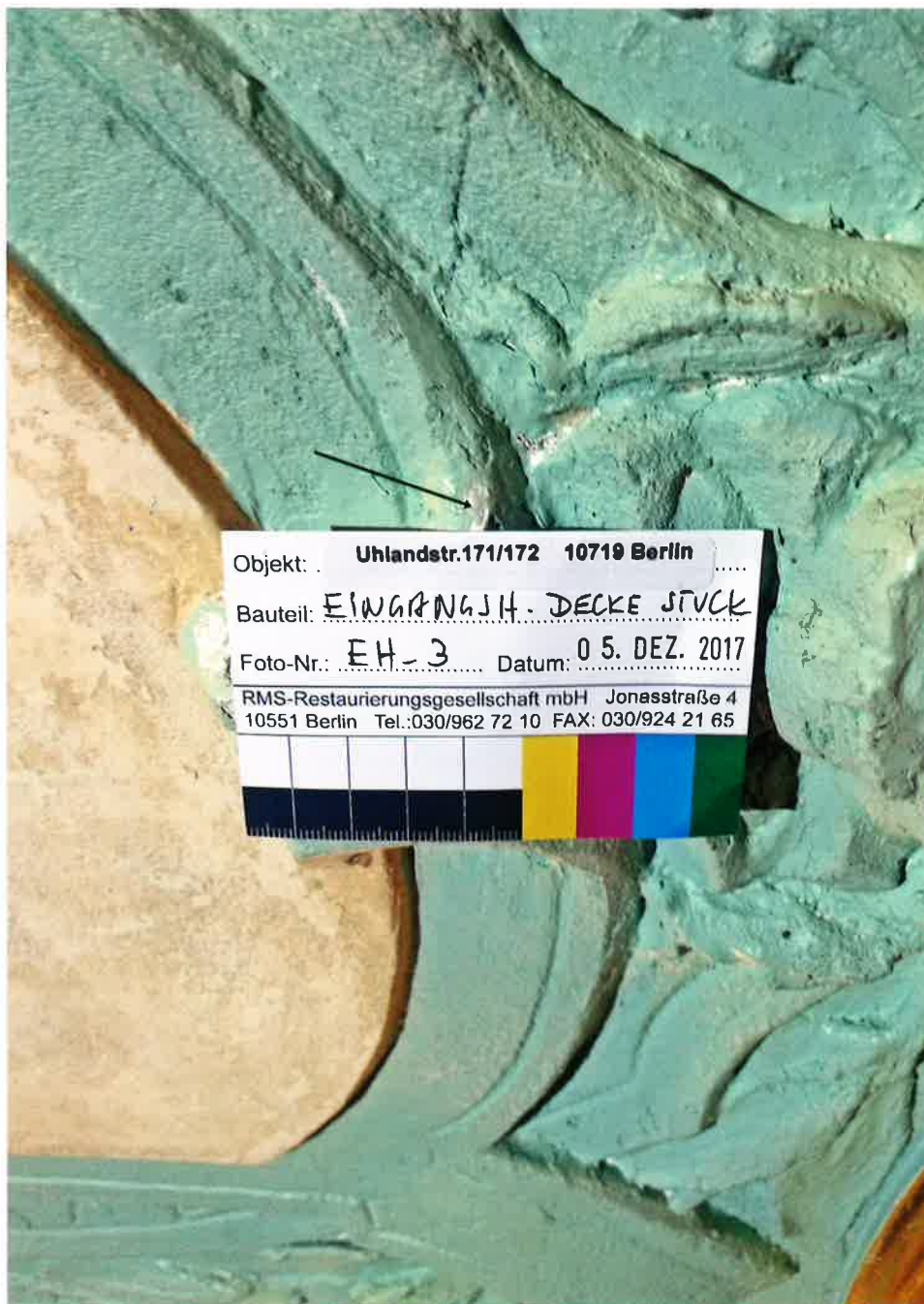

Farbbefunderhebung - Farberfassungsbogen Objekt: Uhlandstr.171/172 10719 Berlin	Gebäudebuch Obj.-Dok.Nr. 09096472 Denkmalliste Berlin	SIGN.
	Teil: außen	Blatt - Nr. 6
Bauteil: Hoftür Außenseite Eingangshalle Vorderhaus	Verfasser RMS –Restaurierungsgesellschaft mbH Jonasstr.4 10551 Berlin Tel.030/ 962 72 10	Datum: 5.12.2017
	Probe - Nr.:	Foto - Nr.: EH_6
	Farbträger:	Holz



Teildeckende Öllasur		1
-----------------------------	--	----------

Ölfarbe NCS S 3500-N		2
---------------------------------------	--	----------

Kunsthharzfarbe NCS S 2502-B		3
---	--	----------

Kunsthharzfarbe NCS S 2502-G		4
---	--	----------

Kunsthharzfarbe NCS S 7020-B70G		5
--	--	----------

Kunsthharzfarbe NCS S 6030-B70G		6
--	--	----------

+ Sichtfassung NCS S 7020-B90G **7**

Farbbefunderhebung - Farberfassungsbogen Objekt: Uhlandstr.171/172 10719 Berlin	Gebäudebuch Obj.-Dok.Nr. 09096472 Denkmalliste Berlin	SIGN.
	Teil: innen	Verfasser RMS –Restaurierungsgesellschaft mbH Jonasstr.4 10551 Berlin Tel.030/ 962 72 10
Bauteil: Wandflächen Eingangshalle Vorderhaus	Probe - Nr.:	Foto - Nr.: EH_4
	Farbträger:	Gipsglätte auf Kalkputz



Ölfarbe (vermtl.Glättechnik) NCS S 3020-Y20R		1
--	--	----------

Ölfarbe NCS S 1515-Y30R		2
--	--	----------

Grundierung NCS S 0500-N		3
---	--	----------

Kunstharzfarbe NCS S 2010-Y10R		4
---	--	----------

Profilabsetzung Überzug NCS S 3030-Y		5
---	--	----------

		6
--	--	----------

Farbbefunderhebung - Farberfassungsbogen Objekt: Uhlandstr.171/172 10719 Berlin	Gebäudebuch Teil: innen	Obj.-Dok.Nr. 09096472 Denkmalliste Berlin	SIGN.
	Bauteil: Hauseingangstür innen Eingangshalle Vorderhaus	Verfasser RMS –Restaurierungsgesellschaft mbH Jonasstr.4 10551 Berlin Tel.030/ 962 72 10	
	Probe - Nr.:	Foto - Nr.: EH_5	
	Farbträger:	Metall	



Kunsthharzfarbe Schuppenpanzer (Eisenglimmer anthrazit)		1
		2
		3
		4
		5
		6

Farbbefunderhebung - Fotobogen Objekt: Uhlandstr.171/172 10719 Berlin	Gebäudebuch Teil: innen	Obj.-Dok.Nr. 09096472 Denkmalliste Berlin	SIGN.
Bauteil: Hoftür innen Eingangshalle Vorderhaus	Verfasser RMS –Restaurierungsgesellschaft mbH Jonasstr.4 10551 Berlin Tel.030/ 962 72 10		Blatt - Nr. 7
			Datum: 5.12.2017
	Probe - Nr.:	Foto - Nr.: EH_7	



Farbbefunderhebung - Farberfassungsbogen Objekt: Uhlandstr.171/172 10719 Berlin	Gebäudebuch Teil: innen	Obj.-Dok.Nr. 09096472 Denkmalliste Berlin	SIGN.
	Bauteil: Oberwand Treppenhaus Vorderhaus	Verfasser RMS –Restaurierungsgesellschaft mbH Jonasstr.4 10551 Berlin Tel.030/ 962 72 10	Blatt - Nr. 8
			Datum: 5.12.2017
	Probe - Nr.:	Foto - Nr.: TH_1	
	Farbträger:	Kalkputz	

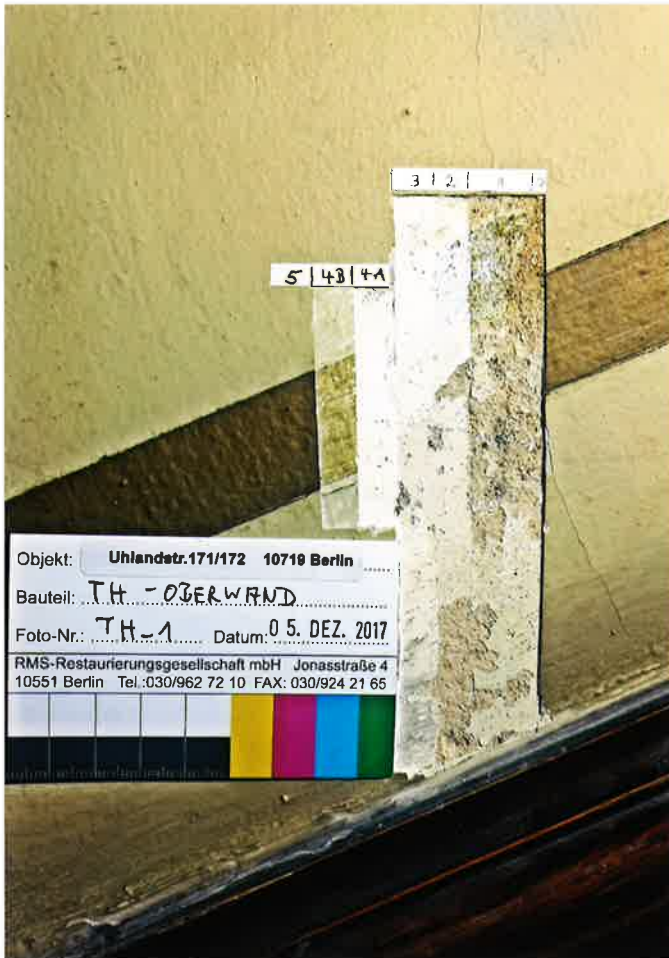

Emulsionsfarbe NCS S 1005-G50Y		1
Emulsionsfarbe NCS S 1002-Y		2
Kunstharzfarbe NCS S 0502-Y		3
Spachtelschicht		4A
Kunstharzfarbe NCS S 2010-G90Y		4B
Kunstharzfarbe NCS S 2010-Y10R		5

Farbbefunderhebung - Fotobogen Objekt: Uhlandstr.171/172 10719 Berlin	Gebäudebuch Teil: innen	Obj.-Dok.Nr. 09096472 Denkmalliste Berlin	SIGN.
Bauteil: Oberwand Treppenhaus Vorderhaus	Verfasser RMS –Restaurierungsgesellschaft mbH Jonasstr.4 10551 Berlin Tel.030/ 962 72 10		Blatt - Nr. 9
			Datum: 5.12.2017
	Probe - Nr.:	Foto - Nr.: TH_2	



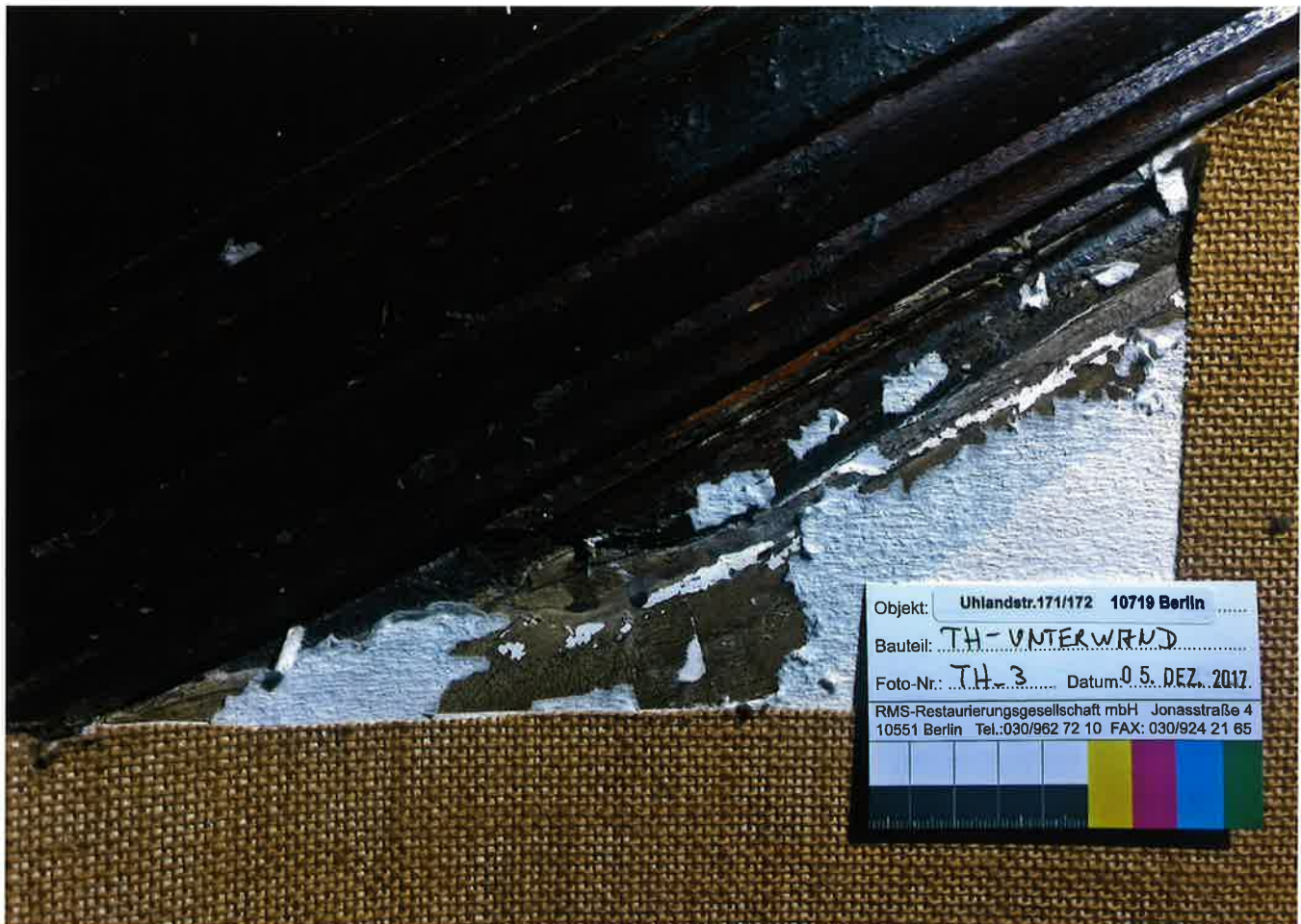

Farbbefunderhebung - Fotobogen Objekt: Uhlandstr.171/172 10719 Berlin	Gebäudebuch Teil: innen	Obj.-Dok.Nr. 09096472 Denkmalliste Berlin	SIGN.
Bauteil: Unterwand Treppenhaus Vorderhaus	Verfasser RMS –Restaurierungsgesellschaft mbH Jonasstr.4 10551 Berlin Tel.030/ 962 72 10		Blatt - Nr. 10
			Datum: 5.12.2017
	Probe - Nr.:	Foto - Nr.: TH_3	



Objekt: **Uhlandstr.171/172 10719 Berlin**
 Bauteil: **TH-UNTERWAND**
 Foto-Nr.: **TH_3** Datum: **05. DEZ. 2017**
 RMS-Restaurierungsgesellschaft mbH Jonasstraße 4
 10551 Berlin Tel.:030/962 72 10 FAX: 030/924 21 65

Farbfunderhebung - Farberfassungsbogen Objekt: Uhlandstr.171/172 10719 Berlin	Gebäudebuch Obj.-Dok.Nr. 09096472 Teil: innen Denkmalliste Berlin	SIGN.
	Verfasser RMS –Restaurierungsgesellschaft mbH Jonasstr.4 10551 Berlin Tel.030/ 962 72 10	Blatt - Nr. 11
Bauteil: Laufdecke Treppenhaus Vorderhaus		Datum: 5.12.2017
	Probe - Nr.:	Foto - Nr.: TH_4
	Farbträger:	Kalkputz

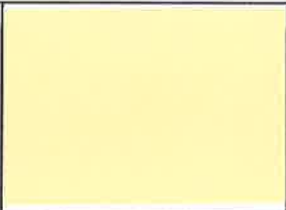

Verml.Emulsion Grundierung NCS S 0500-N		0
Emulsionsfarbe NCS S 1010-Y20R		1
Kunstharzfarbe NCS S 0520-G20Y		2
Kunstharzfarbe NCS S 2010-Y10R		3
		4
		5

Farbbefunderhebung - Farberfassungsbogen Objekt: Uhlandstr.171/172 10719 Berlin	Gebäudebuch Teil: innen	Obj.-Dok.Nr. 09096472 Denkmalliste Berlin	SIGN.
Bauteil: Fensterbrett Treppenhaus Vorderhaus	Verfasser RMS –Restaurierungsgesellschaft mbH Jonasstr.4 10551 Berlin Tel.030/ 962 72 10		Blatt - Nr. 12
			Datum: 5.12.2017
	Probe - Nr.:	Foto - Nr.: TH_5	
	Farbträger:	Holz	





Ölfarbe NCS S 8502-Y		1
---------------------------------------	---	----------

Kunstharzfarbe NCS S 0907-Y30R		2
---	--	----------

Kunstharzfarbe NCS S 0500-N		3
--	---	----------



		4
--	---	----------

		5
--	---	----------

		6
--	---	----------

Farbbefunderhebung - Farberfassungsbogen Objekt: Uhlandstr.171/172 10719 Berlin	Gebäudebuch Teil: innen	Obj.-Dok.Nr. 09096472 Denkmalliste Berlin	SIGN.
Bauteil: Setzstufe Treppenhaus Vorderhaus	Verfasser RMS –Restaurierungsgesellschaft mbH Jonasstr.4 10551 Berlin Tel.030/ 962 72 10		Blatt - Nr. 13
			Datum: 5.12.2017
	Probe - Nr.:	Foto - Nr.: TH_6	
	Farbträger:	Holz	



Pigmentierte Öllasur		1
Fast deckende Öllasur, ähnl. NCS S 8502-R		2
Fast deckende Öllasur, ähnl. NCS S 8502-R		3
Acryl-Klarlack		4
		5
		6

Farbbefunderhebung - Farberfassungsbogen Objekt: Uhlandstr.171/172 10719 Berlin	Gebäudebuch Obj.-Dok.Nr. 09096472 Denkmalliste Berlin	SIGN.
	Teil: innen	
Bauteil: Geländer Treppenhaus Vorderhaus	Verfasser RMS –Restaurierungsgesellschaft mbH Jonasstr.4 10551 Berlin Tel.030/ 962 72 10	Blatt - Nr. 14
		Datum: 5.12.2017
	Probe - Nr.:	Foto - Nr.: TH_7
	Farbträger:	Holz

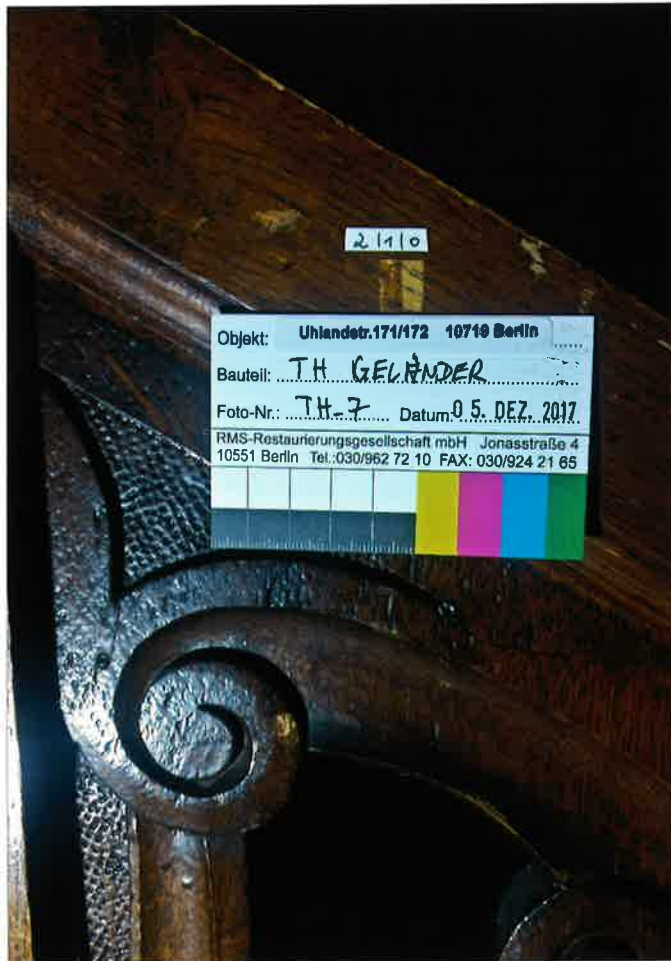



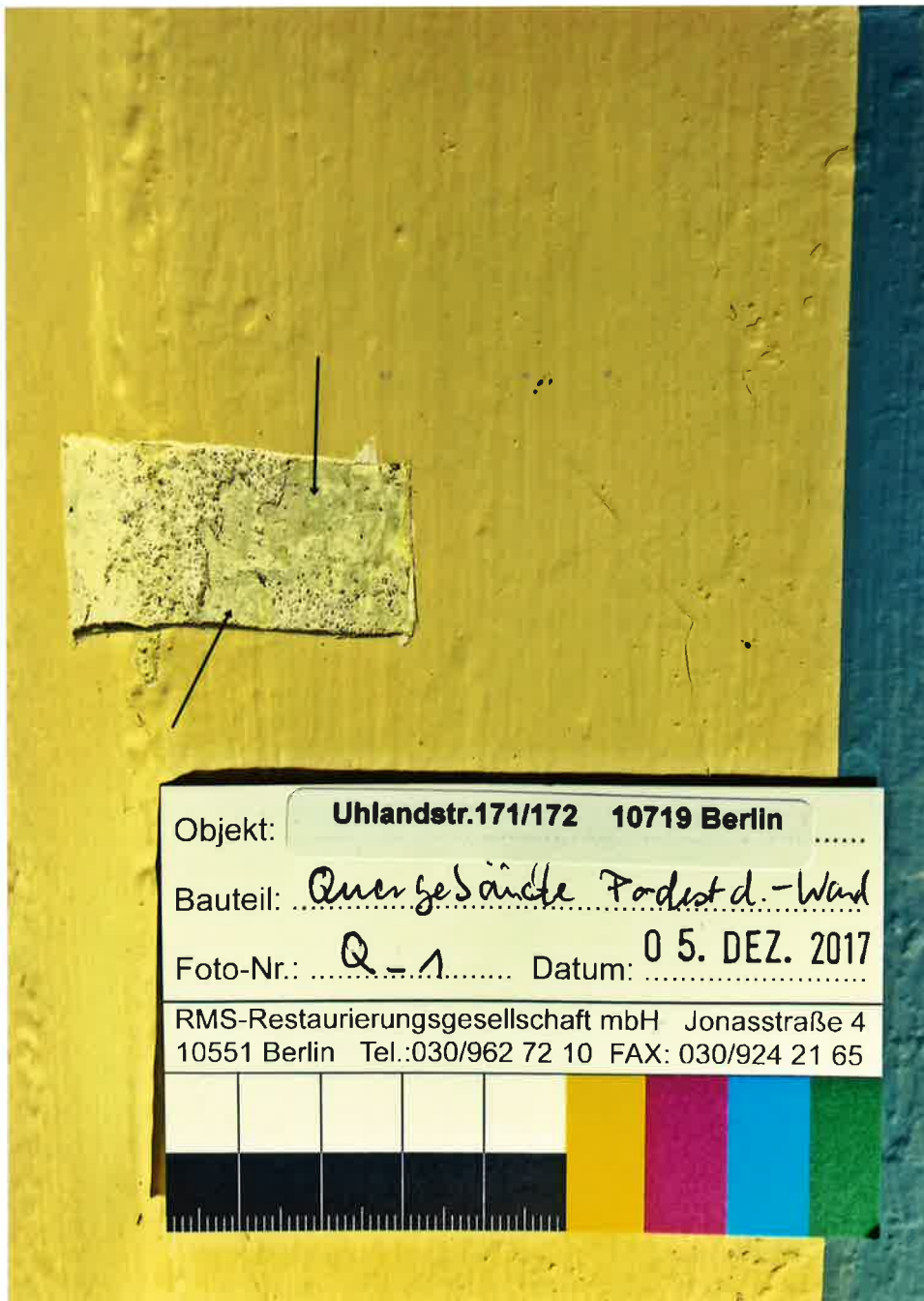

Pigmentierte Öllasur		1
Acryl-Klarlack		2
		3
		4
		5
		6

Farbbefunderhebung - Fotobogen Objekt: Uhlandstr.171/172 10719 Berlin	Gebäudebuch Teil: innen	Obj.-Dok.Nr. 09096472 Denkmalliste Berlin	SIGN.
Bauteil: Podestdecke Treppenhaus Quergebäude	Verfasser RMS –Restaurierungsgesellschaft mbH Jonasstr.4 10551 Berlin Tel.030/ 962 72 10		Blatt - Nr. 15
			Datum: 5.12.2017
	Probe - Nr.:	Foto - Nr.: Q_1	

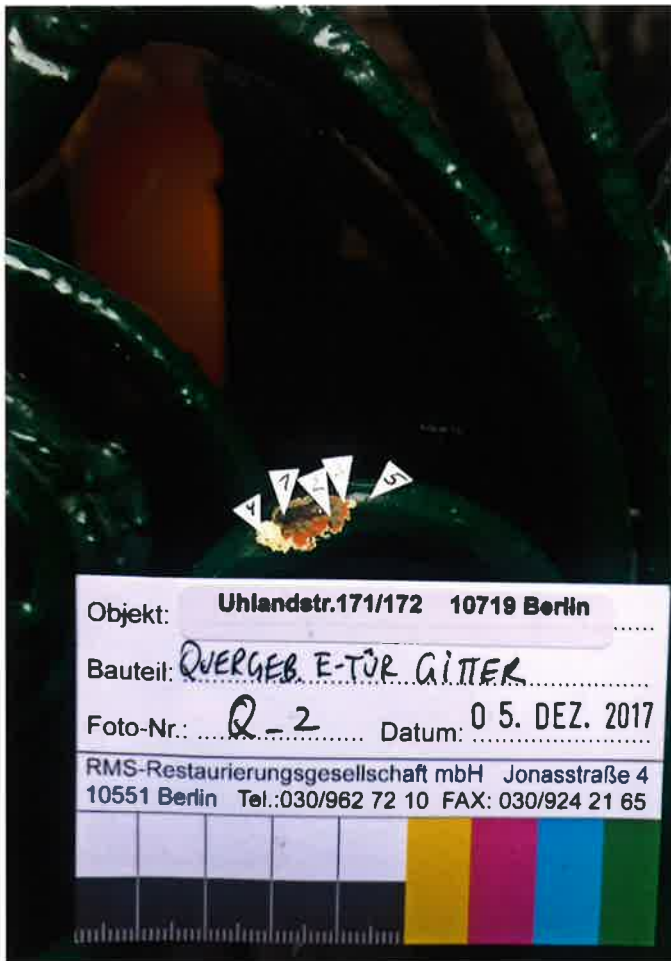

Farbbefunderhebung - Farberfassungsbogen Objekt: Uhlandstr.171/172 10719 Berlin	Gebäudebuch Teil: innen	Obj.-Dok.Nr. 09096472 Denkmalliste Berlin	SIGN.
	Bauteil: Gitter Eingangstür hofseitig Quergebäude	Verfasser RMS –Restaurierungsgesellschaft mbH Jonasstr.4 10551 Berlin Tel.030/ 962 72 10	
			Datum: 5.12.2017
	Probe - Nr.:	Foto - Nr.: Q_2	
	Farbträger:	Metall	



Ölfarbe NCS S 9000-N		1
Kunstharzfarbe NCS S 3500- N		2
Mennige		3
Kunstharzfarbe (vermtl. Grundierung) NCS S 0300-N		4
Kunstharzfarbe NCS S 7020-B90G		5
		6

Farbbefunderhebung - Fotobogen Objekt: Uhlandstr.171/172 10719 Berlin	Gebäudebuch Teil: innen	Obj.-Dok.Nr. 09096472 Denkmalliste Berlin	SIGN.
Bauteil: Hoftür innen Treppenhaus Quergebäude	Verfasser RMS –Restaurierungsgesellschaft mbH Jonasstr.4 10551 Berlin Tel.030/ 962 72 10		Blatt - Nr. 17
			Datum: 5.12.2017
	Probe - Nr.:	Foto - Nr.: Q_3	

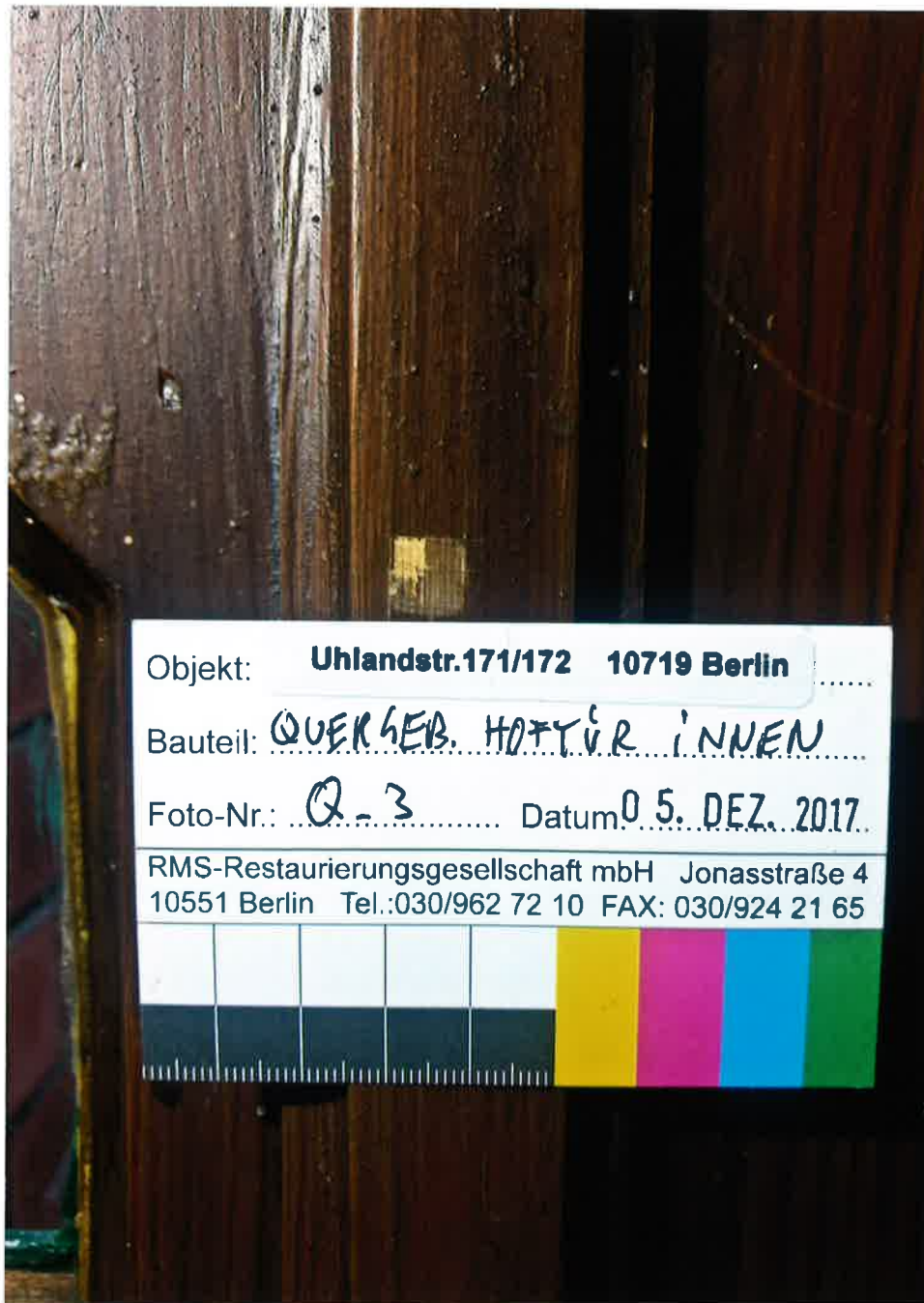

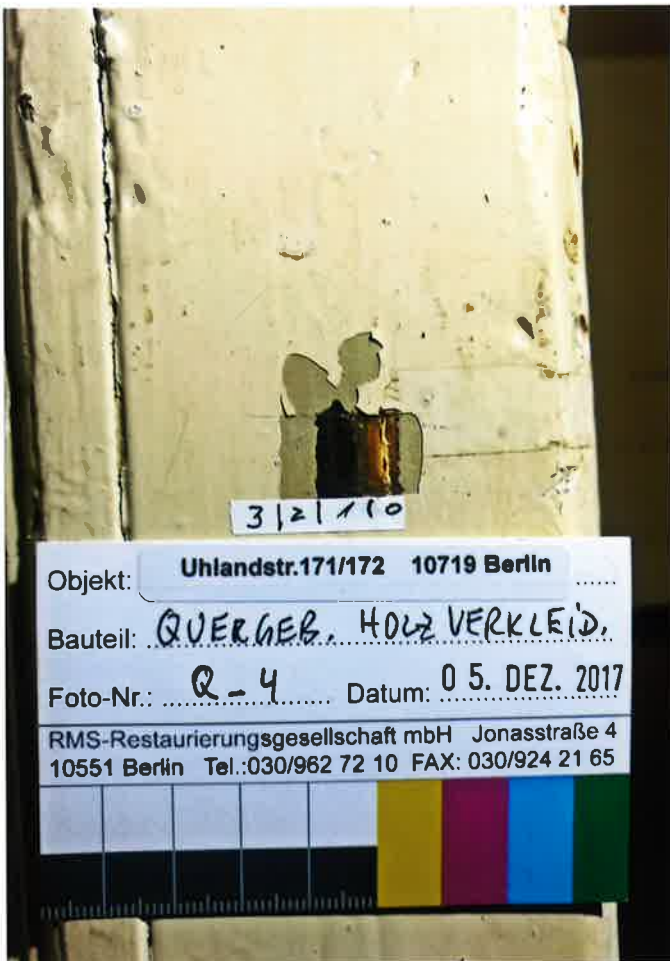

Farbbefunderhebung - Farberfassungsbogen Objekt: Uhlandstr.171/172 10719 Berlin	Gebäudebuch Teil: innen	Obj.-Dok.Nr. 09096472 Denkmalliste Berlin	SIGN.
	Bauteil: Holzverkleidung Kellerabgang Quergebäude	Verfasser RMS –Restaurierungsgesellschaft mbH Jonasstr.4 10551 Berlin Tel.030/ 962 72 10	
			Datum: 5.12.2017
	Probe - Nr.:	Foto - Nr.: Q_4	
	Farbträger:	Holz	

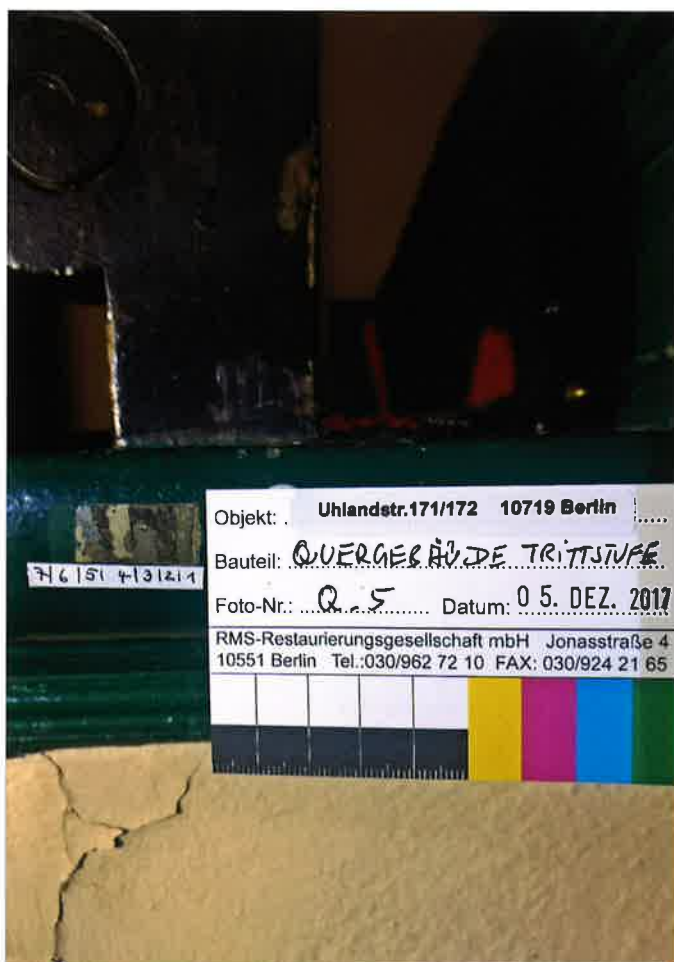

Ölfarbe NCS S 7005-Y80R		1
Kunstharzfarbe NCS S 6010-G90Y		2
Kunstharzfarbe NCS S 1010-Y10R		3
		4
		5
		6

Farbbefunderhebung - Farberfassungsbogen Objekt: Uhlandstr.171/172 10719 Berlin	Gebäudebuch Obj.-Dok.Nr. 09096472 Denkmalliste Berlin	SIGN.
	Teil: innen	
Bauteil: Trittstufe Treppenhaus Quergebäude	Verfasser RMS –Restaurierungsgesellschaft mbH Jonasstr.4 10551 Berlin Tel.030/ 962 72 10	Blatt - Nr. 19
		Datum: 5.12.2017
	Probe - Nr.:	Foto - Nr.: Q_5
	Farbträger:	Holz



Ölfarbe NCS S 6010-G70Y		1
--	---	----------

Öllasur NCS S 8502-G		2
---------------------------------------	--	----------

Kunsthharzfarbe NCS S 6010-G90Y		3
--	---	----------

Kunsthharzfarbe NCS S 1010-Y		4
---	---	----------

Kunsthharzfarbe NCS S 2010-B10G		5
--	---	----------

Kunsthharzfarbe NCS 6030-G10Y		6
--	---	----------

+ Sichtfassung NCS S 7020-G10Y

7

Farbbefunderhebung - Fotobogen Objekt: Uhlandstr.171/172 10719 Berlin	Gebäudebuch Teil: innen	Obj.-Dok.Nr. 09096472 Denkmalliste Berlin	SIGN.
Bauteil: Geländer Treppenhaus Quergebäude	Verfasser RMS –Restaurierungsgesellschaft mbH Jonasstr.4 10551 Berlin Tel.030/ 962 72 10		Blatt - Nr. 20
			Datum: 5.12.2017
	Probe - Nr.:	Foto - Nr.: Q_6	

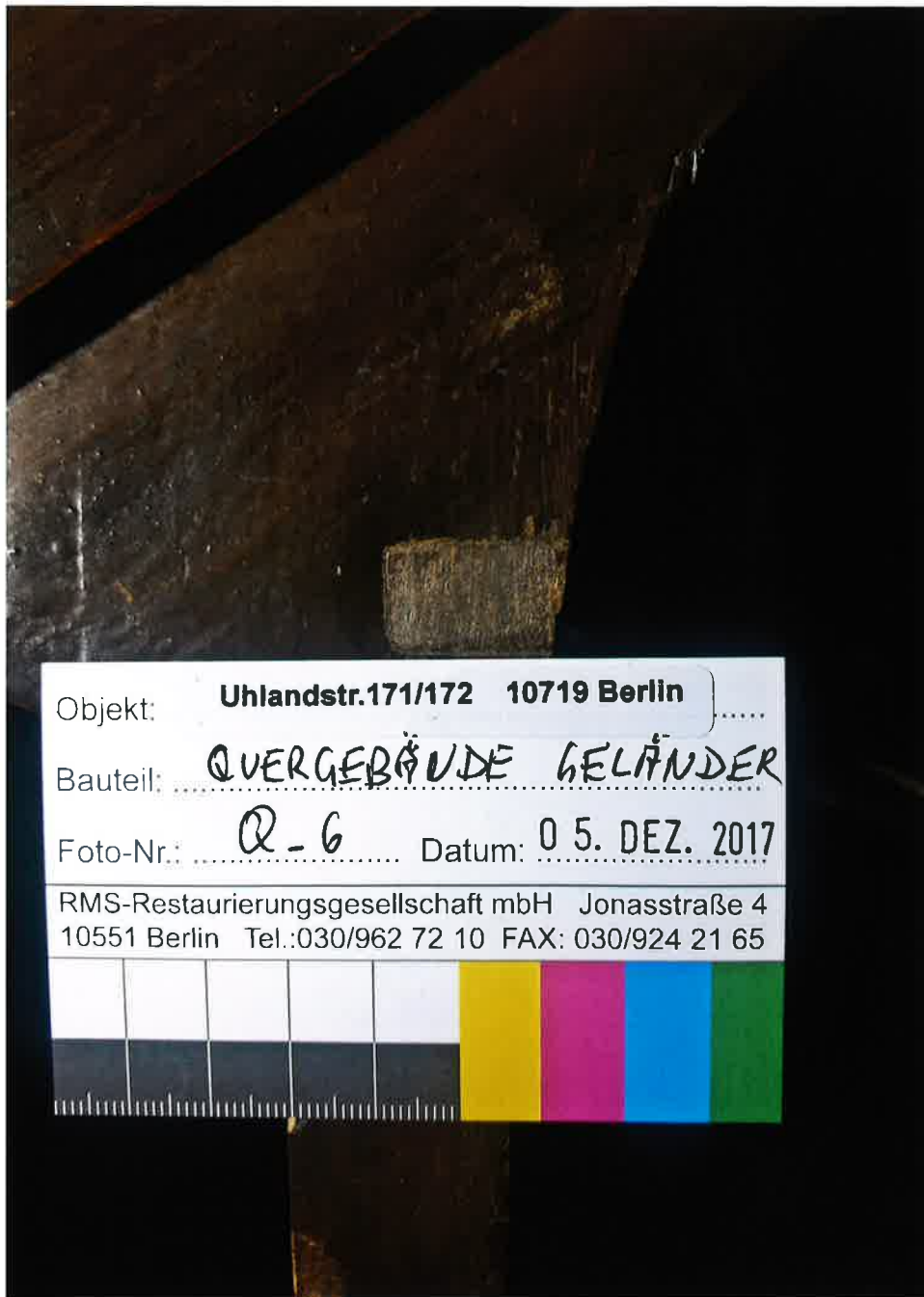

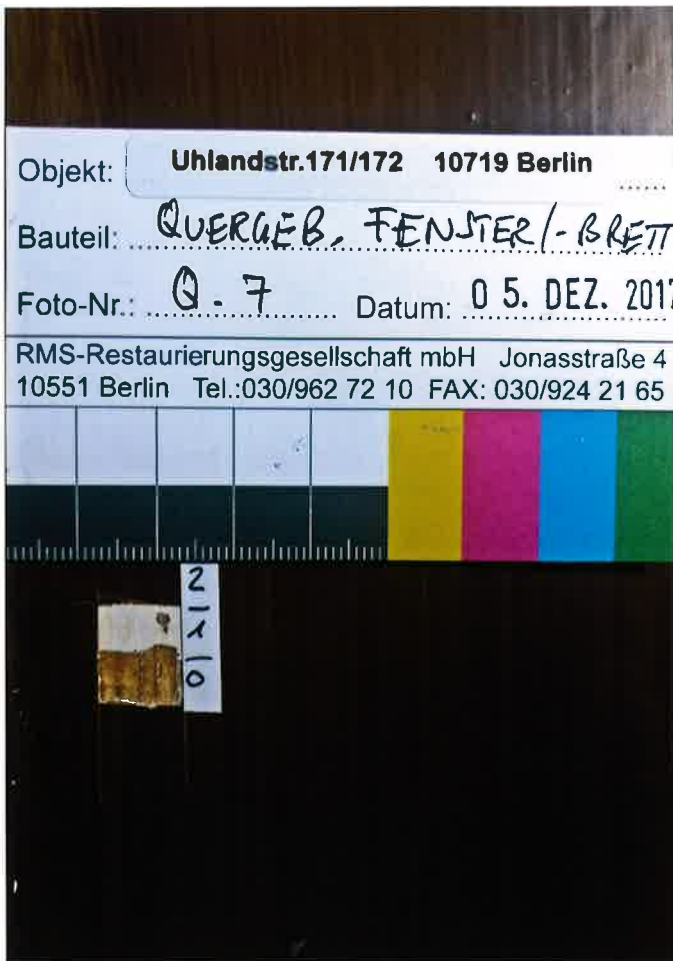

Farbbefunderhebung - Farberfassungsbogen Objekt: Uhlandstr.171/172 10719 Berlin	Gebäudebuch	Obj.-Dok.Nr. 09096472 Denkmalliste Berlin	SIGN.
	Teil: innen		
Bauteil: Fenster /Fensterbrett Treppenhaus Quergebäude	Verfasser RMS –Restaurierungsgesellschaft mbH Jonasstr.4 10551 Berlin Tel.030/ 962 72 10		Blatt - Nr. 21
			Datum: 5.12.2017
	Probe - Nr.:	Foto - Nr.: Q_7	
	Farbträger:	Holz	

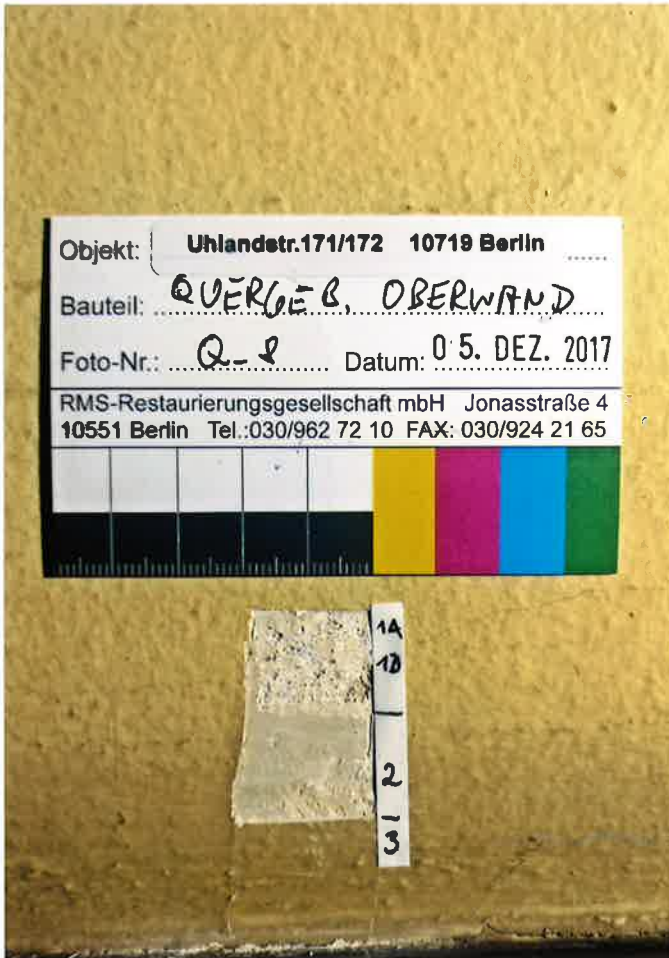

Kunsthharzfarbe NCS S 0500-N		1
Holzimitation		2
		3
		4
		5
		6

Farbbefunderhebung - Farberfassungsbogen Objekt: Uhlandstr.171/172 10719 Berlin	Gebäudebuch Teil: innen	Obj.-Dok.Nr. 09096472 Denkmalliste Berlin	SIGN.
	Bauteil: Oberwand Treppenhaus Quergebäude	Verfasser RMS –Restaurierungsgesellschaft mbH Jonasstr.4 10551 Berlin Tel.030/ 962 72 10	
			Datum: 5.12.2017
	Probe - Nr.:	Foto - Nr.: Q_8	
	Farbträger:	Kalkputz	

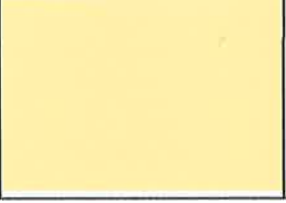

Emulsionsfarbe NCS S 1010-Y20R		1
Kunstharzfarbe NCS S 1005-Y40R		2
Kunstharzfarbe NCS S 1020-Y20R		3
		4
		5
		6

Farbbefunderhebung - Fotobogen Objekt: Uhlandstr.171/172 10719 Berlin	Gebäudebuch Teil: innen	Obj.-Dok.Nr. 09096472 Denkmalliste Berlin	SIGN.
Bauteil: Unterwand Treppenhaus Quergebäude	Verfasser RMS –Restaurierungsgesellschaft mbH Jonasstr.4 10551 Berlin Tel.030/ 962 72 10		Blatt - Nr. 23
			Datum: 5.12.2017
	Probe - Nr.:	Foto - Nr.: Q_9	



Farbbefunderhebung - Farberfassungsbogen Objekt: Uhlandstr.171/172 10719 Berlin	Gebäudebuch Obj.-Dok.Nr. Teil: innen 09096472 Denkmalliste Berlin	SIGN.
	Verfasser RMS –Restaurierungsgesellschaft mbH Jonasstr.4 10551 Berlin Tel.030/ 962 72 10	Blatt - Nr. 24
Bauteil: Laufdecke Treppenhaus Quergebäude	Datum: 5.12.2017	
	Probe - Nr.:	Foto - Nr.: Q_10
	Farbträger:	Kalkputz



Emulsionsfarbe NCS S 1510-Y30R		1
Emulsionsfarbe NCS S 0502-Y		2
Kunsthartzfarbe NCS S 2020-Y10R		3
Grundierung weiß		4
Kunsthartzfarbe NCS S 1020-Y20R		5
		6