

Schnitt A-A

1:100

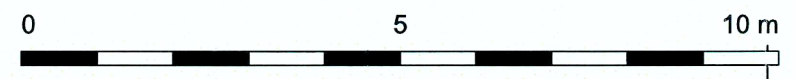

Datum	20.03.2020	Maßstab	1:100
Plannummer	KMS-AR01-SN-02		
Planinhalt	Schnitt A-A		
Bauvorhaben	Antrag auf Abgeschlossenheit Wohn- und Geschäftshaus Karl-Marx-Straße 20/Mainzer Straße 1&2 12043 Berlin		
Format (Original Zeichnung)	DIN A3 410x297		
© - Der Inhalt der Pläne ist als Ganzes und in seinen Teilen in konzeptioneller, funktionaler, konstruktiver und gestalterischer Hinsicht geistiges Eigentum von C. M. LAUTE ARCHITEKTUR und urheberrechtlich geschützt. Weitergabe an Dritte, Vervielfältigung und Veröffentlichung nur mit Zustimmung des Verfassers			
Bauherr / Eigentümer	TSC Berlin Alpha GmbH c/o TSC Real Estate Germany GmbH Kurfürstendamm 187 D-10707 Berlin		
Architekt / Planverfasser	C. M. LAUTE ARCHITEKTUR Tauentzienstraße 4 Tel. 030 8096 28 67 info@cmla.de Architektenliste Nr. 13518	 D-10789 Berlin Fax. 030 9362 45 46 www.cmla.de Dipl.-Ing. (FH) Christian Laute Architekt Mitglied der Architektenkammer Berlin	
Legende	nn Nutzungseinheit nn SNnn Sondernutzungsrecht nn nn Tür/Fenster gehörig zu Einheit nn G Gemeinschaftseigentum		
			Nr. 2020/346 Gehört zur Bescheinigung vom 19. JUNI 2020 Bezirksamt Neukölln von Berlin Stadtentwicklungsamt Fachbereich Bau- und Wohnungsaufsicht Berlin, den 19. JUNI 2020
			BH: Brüstungshöhe RH: Raumhöhe STG: Steigungen TH: Treppenhaus RWA: Rauch- und Wärmeabzug SF: Seitenflügel GH: Gartenflügel HA-BEWAG: Hausanschlussraum
Behördenstempel			

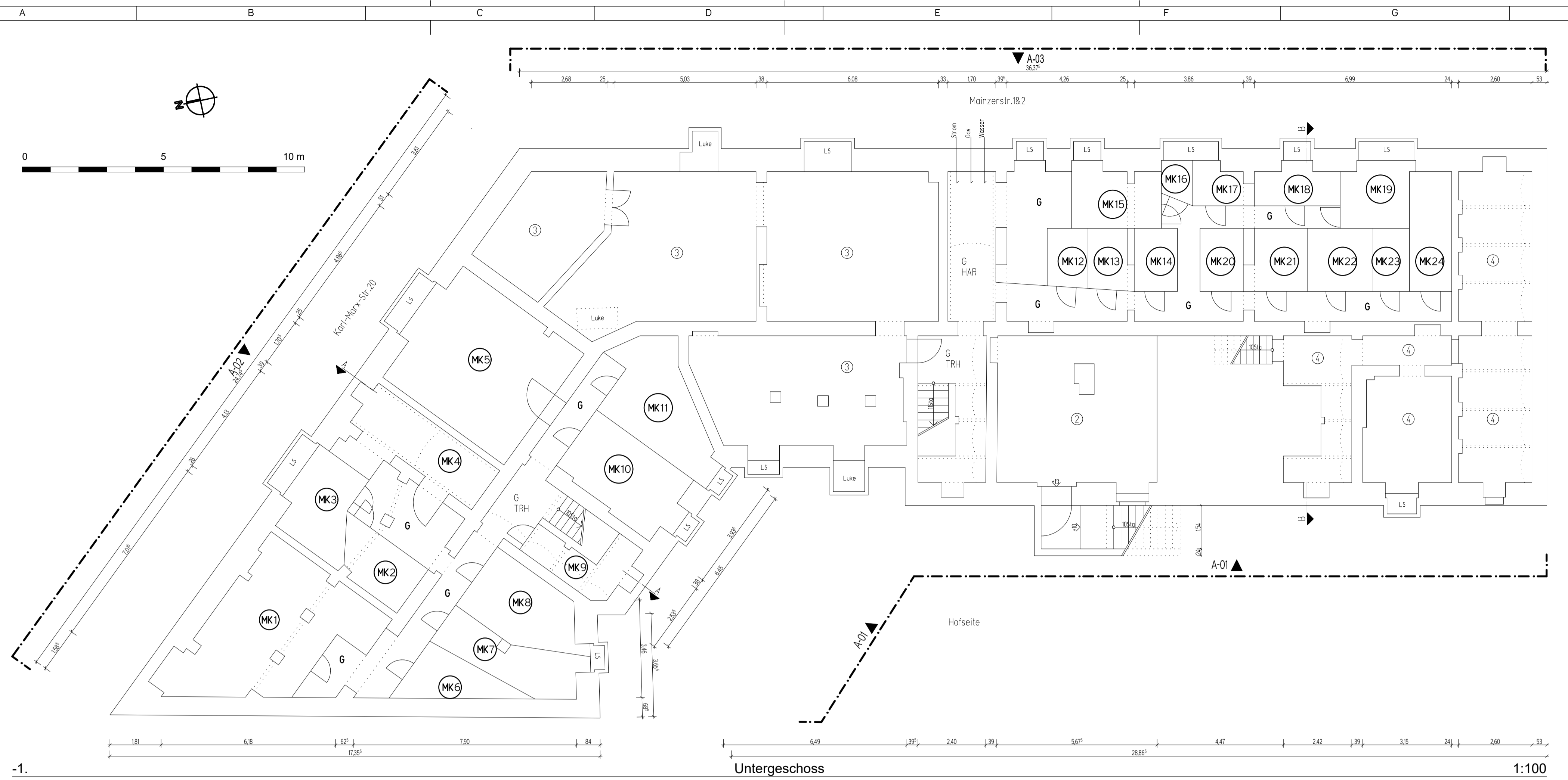

-1. Untergeschoss 1:100

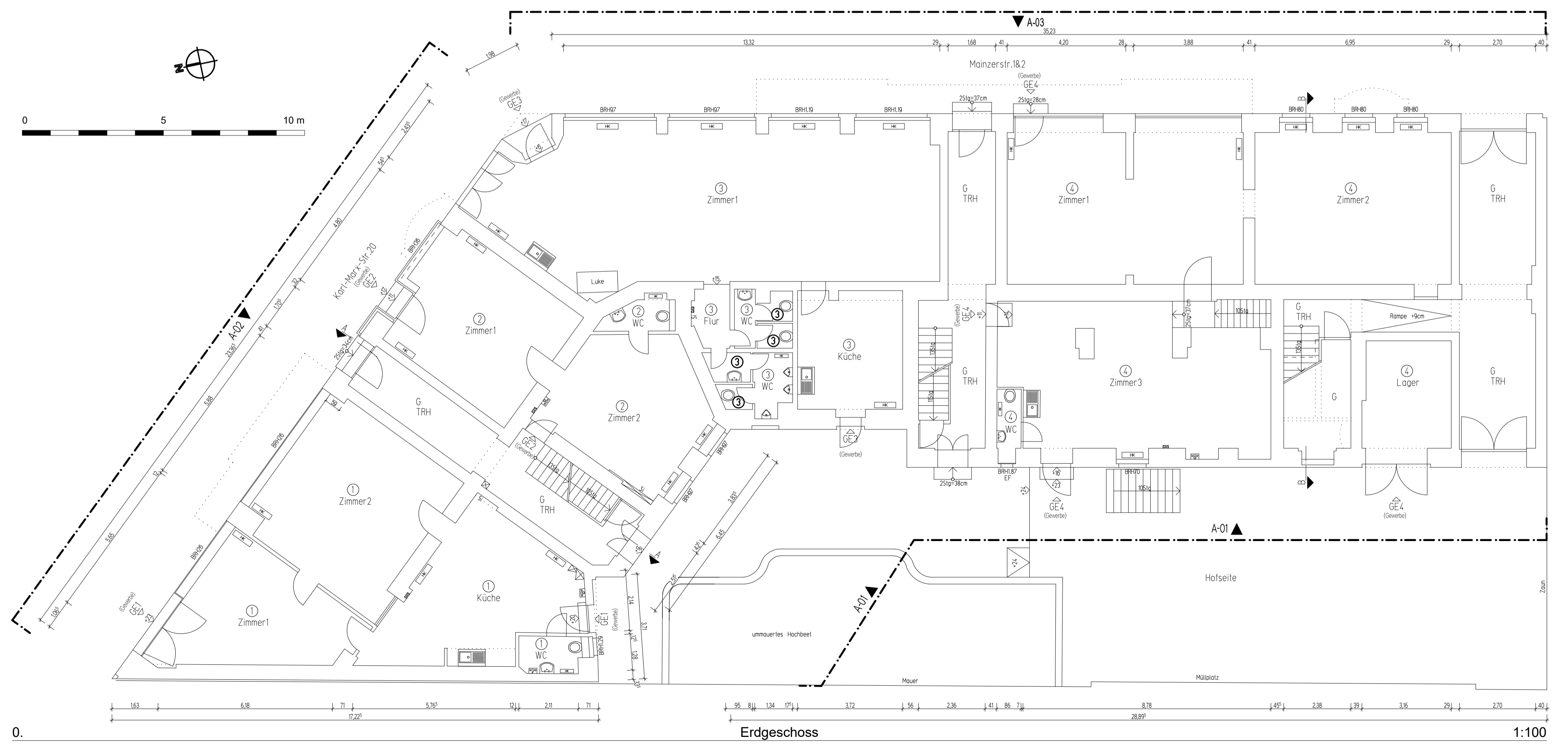

0. Erdgeschoss 1:100

Plannummer KMS-AR01-GR-00	Datum 26.08.2020
Planinhalt Untergeschoss/ Erdgeschoss	Maßstab 1:100
Bauvorhaben Wohn- und Geschäftshaus Karl-Marx-Straße 20/Mainzer Straße 1&2 12043 Berlin	
Status Antrag auf Abgeschlossenheit	
Legende	
<ul style="list-style-type: none"> m Nutzungseinheit nn S Sondernutzungsrecht nn m Tür/Fenster gehörig zu Einheit nn G Gemeinschaftseigentum 	<ul style="list-style-type: none"> BH: Brüstungshöhe RH: Raumhöhe STG: Steigungen TH: Treppenhaus RWA: Rauch- und Wärmeabzug SF: Seitenflügel GH: Gartenflügel HA-BEWAG: Hausanschlussraum
Projekt / Logo	Format (Original Zeichnung) DIN A1 841x 594
Eigentümer	TSC Berlin Alpha GmbH Kurfürstendamm 187 D-10707 Berlin
Architekt / Planverfasser	C. M. LAUTE ARCHITEKTUR Tautenzienstraße 4 D-10789 Berlin Tel. 030 8096 28 67 Fax 030 9362 45 46 info@cmla.de www.cmla-architekten.de Architektenliste Nr. 13518
Behördenstempel	