

GRUNDRISS ERDGESCHOSS M1:100

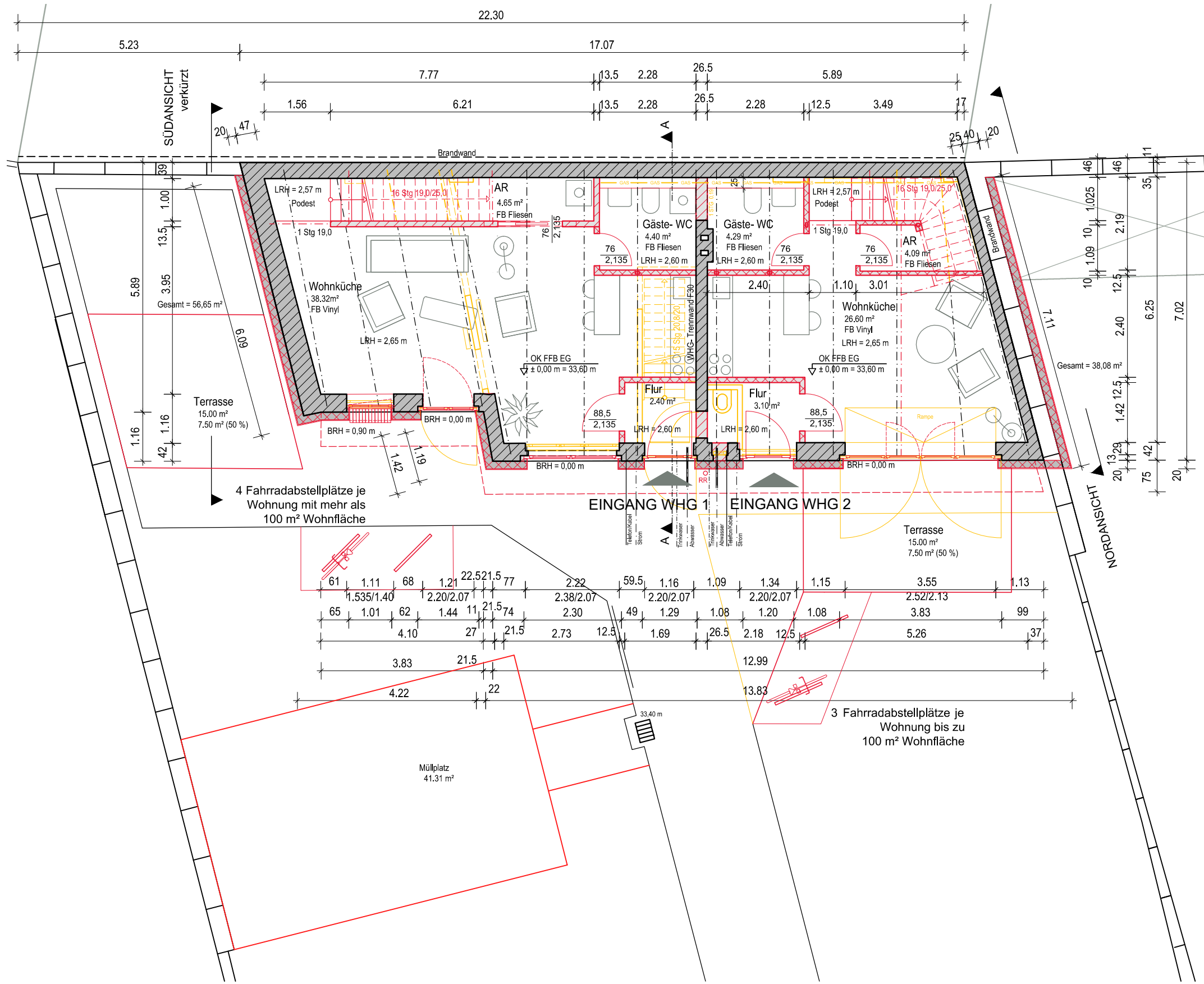

LEGENDE

- INNENWÄNDE Mauerziegel
- AUßENWÄNDE Dämmung / Putz
- INNENWÄNDE MW KS 20 / II
- INNENWÄNDE TB Ständerwände
- NEUBAU
- ABRISS
- STROMLEITUNG
- GASLEITUNG
- TELEFON
- TRINKWASSER
- ABWASSER

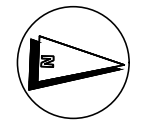

EG OK FFEG = ± 0,00 m = 33,60 m NHN

Bauantrag (§ 62 BauO Bln)
vom 27.04.2023

Umbau Remise zu 2 Wohneinheiten

Objekt:
Remise
Pichelsdorfer Str. 121
13595 Berlin - Wilhelmstadt

Bauherr:
Montana-Portfolio GmbH
c/o Covivio Immobilien GmbH
Essener Str. 66
46047 Oberhausen

Architekt:
Freischaffende Architektin
Dipl.- Ing. Annegret Gärtner
Mollstr. 7
10178 Berlin
Tel 030 56733789
Fax 030 56733790
Mobil 0172 3284349
agaertner@vodafone.de

Planinhalt: Grundriss Erdgeschoss
Proj.-Nr.: 18_03_2021
Zeichnungs- Nr.:

Planungsphase:
Genehmigungsplanung
Datum: 02.06.2023

Blatt.-Nr.: 01
Massstab: 1:100
Index: a